RWY	Distancias Declaradas Según AIP AD2 - SKAR 1 - 15 NOV 12 (m)				Long. Total Pavimentada (m)
	TORA	ASDA	TODA	LDA	
02	2320	2320	2320	2320	2320
20	2320	2320	2320	2320	

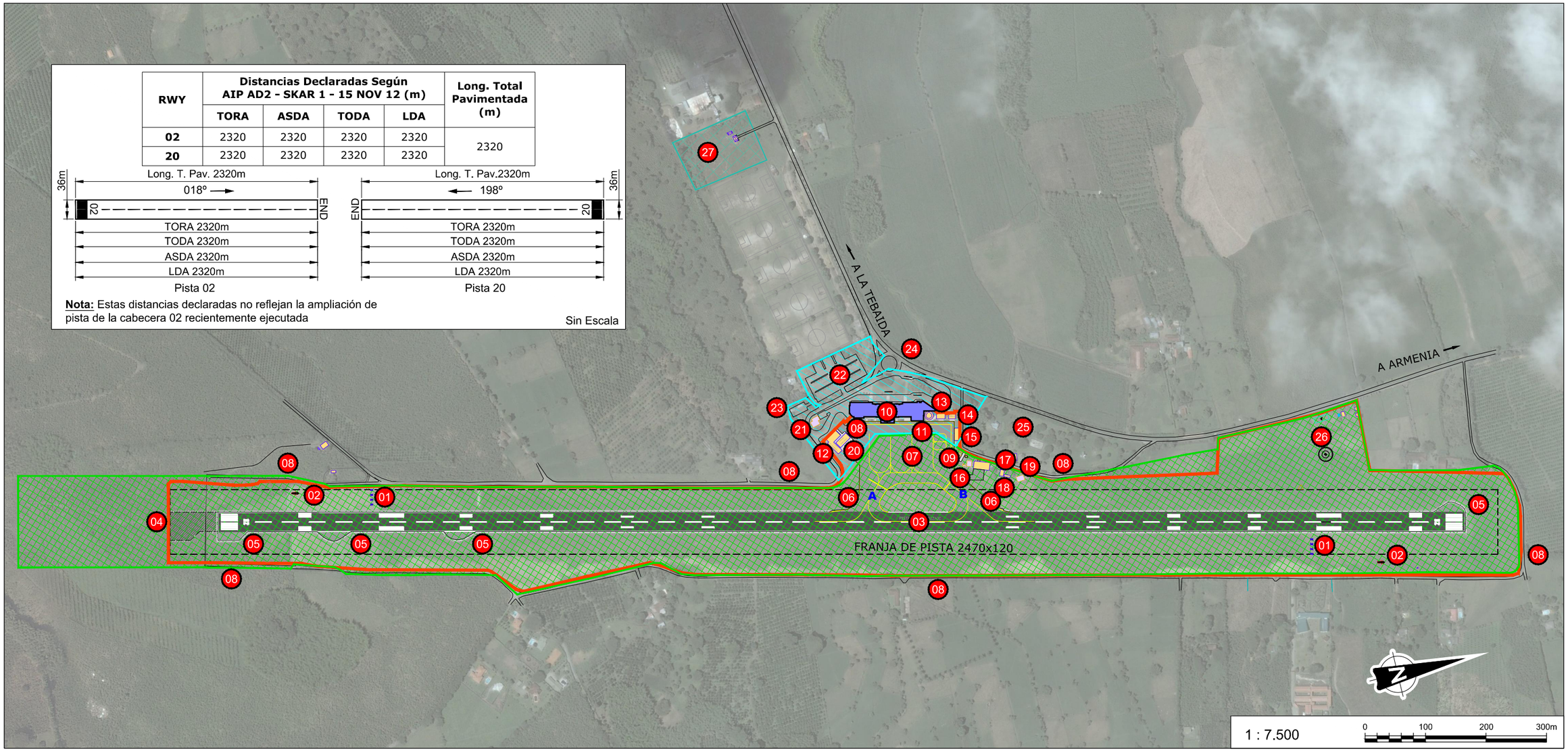

01 Sistema de aproximación indicador de pendiente PAPI.

02 Manga de viento.

03 Pista 02-20. 2320x36m.

04 Ampliación de pista en construcción (180m).

05 Plataforma de viraje en pista.

06 Calle de rodaje, salida de pista.

07 Plataforma de estacionamiento de aeronaves.

08 Vial de servicio.

09 Control de acceso.

10 Edificio terminal.

11 Torre de Control.

12 Cuartel de bomberos.

13 Subestación eléctrica.

14 Edificio Aviación General.

15 Cuarto de basuras, bodega y gimnasio.

16 Tanques de combustible.

17 Policia.

18 Perrera.

19 Jardín meteorológico.

20 Hangar de maquinaria.

21 Planta de tratamiento de aguas.

22 Parqueadero.

23 Parqueado funcionarios.

24 Acceso al aeropuerto.

25 Parque público.

26 Zona VOR

27 Planta emisora

Límite propiedad Aerocivil:

- Esc 801 de Marzo 30 de 1966
- Esc. 2262 de Noviembre 14 de 1972
- Sentencia s/n de Noviembre 11 de 2004
- Esc. 533 12 Febrero 2009
- Esc. 1531 11 Mayo 2007

Límite comodato:

- ARCM004600 de Septiembre 24 de 1999
- Contr. Parqu. Septiembre 7 de 2000

Limite comodato:

- Casa planta emisora

Límite vallado perimetral

MINISTERIO DE TRANSPORTE

Campo de vuelos. Estado Actual

Escala Doble Carta: 1 / 7.500. Dimensiones en metros

Estudio de viabilidad y estructuración técnica, finaciera y legal para la concesión del Aeropuerto El Edén-Armenia

2.1

ANI Agencia Nacional de Infraestructura

U ESTRUCTURACIÓN T AEROPUERTOS