

**AVISO No. BTS-801 DE FECHA 2 DE DICIEMBRE DE 2025**

Señores:

**INVERSIONES CASURI S.A.S**

1) Sin Dirección. El Rodan 5, Vereda Ventaquemada (Chocal o Chochal), Municipio de Ventaquemada, Departamento de Boyacá.

Dirección alternativa: Carrera 9 No. 84-40 Apto. 302 Bogotá (D.C.)

E. S. M.

**Dirección de correo electrónico:** [jesalmeida@gmail.com](mailto:jesalmeida@gmail.com)

**ASUNTO: PROYECTO CONCESIÓN VIAL "BRICEÑO - TUNJA - SOGAMOSO"**

**NOTIFICACIÓN POR AVISO** de la Oferta Formal de Compra contenida en el Oficio No. 774 de fecha 29 de octubre de 2025. Predio **09-036 B**.

Como es de conocimiento general, mediante el Decreto No. 4165 de fecha 03 de Noviembre de 2011 se cambió la naturaleza jurídica del Instituto Nacional de Concesiones – INCO, de Establecimiento Público a Agencia Nacional Estatal de Naturaleza Especial del sector descentralizado de la Rama Ejecutiva del Orden Nacional, con personería jurídica, patrimonio propio y autonomía administrativa, financiera y técnica, pasando a denominarse **AGENCIA NACIONAL DE INFRAESTRUCTURA**, adscrita al Ministerio de Transporte.

Dicha entidad, en coordinación con **BTS CONCESIONARIO S.A.S.**, en virtud del contrato de concesión 0377 de Julio 15 de 2002 y la Cesión de Contrato que le fue hecha por parte de **CSS CONSTRUCTORES S.A** hoy **INZIGNIA CONSTRUCTION S.A**, cesión autorizada y aprobada por la entidad contratante, se encuentra adelantando el proyecto vial Briceño – Tunja – Sogamoso, como parte de la modernización de la Red Vial Nacional y en cumplimiento de las disposiciones contenidas en el artículo 58 de la Constitución Política de Colombia y el literal e) del artículo 58 de la Ley 388 de 1997.

Que mediante citación para notificación personal No. **776** de fecha **29 de octubre del 2025**, se citó a **INVERSIONES CASURI S.A.S**, con el objeto de notificar la oferta formal de compra **No. BTS-774** de fecha **29 de octubre de 2025** conforme a los términos del artículo 68 del Código de Procedimiento Administrativo y de lo Contencioso Administrativo; de igual forma, la referida citación fue enviada el día 29 de octubre del 2025 por medios electrónicos al correo registrado en el certificado de existencia y representación de la citada sociedad, es decir, al correo electrónico [jesalmeida@gmail.com](mailto:jesalmeida@gmail.com); y el día 31 de octubre del presente año se procedió a enviar la citación por medio de la empresa de envíos 4/72 a la dirección principal de la Sociedad **INVERSIONES CASURI S.A.S**, correspondiéndole el número de guía **RA544488625CO**.

Así las cosas y transcurridos más de cinco (5) días siguientes al recibo de la citación, sin que a la fecha se haya podido notificar personalmente al representante legal de la Sociedad **INVERSIONES CASURI S.A.S**, se procede a **NOTIFICAR** por medio del presente **AVISO**, la Oferta formal de Compra contenida en el oficio No. **BTS-774** de fecha **29 de octubre de**

**2025**, "Oficio por el cual se dispone la adquisición de una zona de terreno a segregarse de un predio denominado 1) Sin Dirección. El Rodan 5, Ubicado en la Vereda Ventaquemada (Chocal o Chochal), Municipio de Ventaquemada, Departamento de Boyacá., identificado con el Número Predial Nacional 158610004000000030384000000000 y Matrícula Inmobiliaria número **070 - 59366** de la Oficina de Registro de Instrumentos Públicos de Tunja.

El documento en mención fue expedido por **BTS CONCESIONARIO S.A.S.**, entidad facultada bajo la modalidad de delegación de funciones en la adquisición de predios por enajenación voluntaria, requeridos para el proyecto **BRICEÑO – TUNJA – SOGAMOSO**, del cual es la firma concesionaria, de acuerdo con el OTROSÍ modificadorio al contrato de concesión 0377 del 2002, de fecha 03 de Abril de 2008 y la Cesión de Contrato que le fue hecha por parte de **CSS CONSTRUCTORES S.A** hoy **INZIGNIA CONSTRUCTION S.A.**, cesión autorizada y aprobada por la entidad contratante, el cual lo autoriza debidamente para ejecutar las labores de gestión predial en nombre y representación de la **AGENCIA NACIONAL DE INFRAESTRUCTURA**.

Así mismo, se indica que contra la presente Oferta Formal de Compra no dará lugar a recursos en vía gubernativa, según lo establecido en el inciso 4 del Artículo 61 de la Ley 388 de 1997.

La presente notificación se considerará surtida al finalizar el día siguiente al retiro del presente aviso conforme al inciso segundo del Artículo 69 del Código de procedimiento Administrativo y de lo Contencioso Administrativo (Ley 1437 del 2011)

Es de indicar, que en la comunicación de citación personal de fecha 29 de octubre de 2025, emitida por **BTS CONCESIONARIO S.A.S.** se informó sobre las condiciones de modo, tiempo y lugar para efectuar la respectiva notificación personal, sin que esta se haya surtido en legal forma.

Acompaño para su conocimiento copia del oficio de oferta formal de compra con sus anexos, objeto de notificación por este medio.

Atentamente,

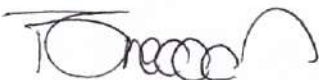

**FRANCISCO JOSÉ GNECCO ROLDAN**

Representante Legal de **BTS CONCESIONARIO S.A.S**

Firma delegataria de la **AGENCIA NACIONAL DE INFRAESTRUCTURA**

C.C.: Carpeta Predio

Proyectó: Andres Mauricio Barragan Narvaez – Gestor Predial – INZIGNIA CONSTRUCTION S.A.

Héctor Eduardo Castelblanco – Jurídico Predial – INZIGNIA CONSTRUCTION S.A.

Revisó: Javier Bermúdez – Director Predial – INZIGNIA CONSTRUCTION S.A.

**BTS-774 de fecha 29 de octubre de 2025**

Chía, Cundinamarca

Señores:

**INVERSIONES CASURI S.A.S**

1) Sin Dirección. El Rodan 5, Vereda Ventaquemada (Chocal o Chochal), Municipio de Ventaquemada, Departamento de Boyacá.

Dirección alternativa: Carrera 9 No. 84-40 Apto. 302 Bogotá (D.C.)

E. S. M.

**ASUNTO:** Oficio por el cual se dispone la adquisición de una zona de terreno a segregarse de un predio denominado 1) Sin Dirección. El Rodan 5, Ubicado en la Vereda Ventaquemada (Chocal o Chochal), Municipio de Ventaquemada, Departamento de Boyacá., identificado con el Número Predial Nacional 158610004000000030384000000000 y Matrícula Inmobiliaria número **070 - 59366** de la Oficina de Registro de Instrumentos Públicos de Tunja.

Respetados señores:

Como es de conocimiento general, mediante el Decreto No. 4165 de fecha 03 de Noviembre de 2011 se cambió la naturaleza jurídica del Instituto Nacional de Concesiones – INCO, de Establecimiento Público a Agencia Nacional Estatal de Naturaleza Especial del sector descentralizado de la Rama Ejecutiva del Orden Nacional, con personería jurídica, patrimonio propio y autonomía administrativa, financiera y técnica, pasando a denominarse **AGENCIA NACIONAL DE INFRAESTRUCTURA**, adscrita al Ministerio de Transporte, entidad que en coordinación con **BTS CONCESIONARIO S.A.S.**, en virtud del contrato de concesión 0377 de Julio 15 de 2002, se encuentra adelantando el proyecto vial Briceño – Tunja – Sogamoso, como parte de la modernización de la Red Vial Nacional y en cumplimiento de las disposiciones contenidas en el Artículo 58 de la Constitución Política de Colombia y el literal e) del Artículo 58 de la Ley 388 de 1997.

En cumplimiento con los objetivos y fines señalados por la ley a esta entidad, y como uno de los proyectos prioritarios dentro de las obras viales de la actual Administración, se aprobó el proyecto **Briceño – Tunja – Sogamoso**, por lo cual la **AGENCIA NACIONAL DE INFRAESTRUCTURA**, conforme a la afectación de la Ficha Predial No. **036B**, del Trayecto **09 Peaje Albarracín- Ventaquemada**, de la cual se anexa copia, el cual requiere un área de **831,77 m2** de terreno. Predio debidamente delimitado y alinderado dentro de las abscisas inicial **K64+896,98 = PR 86+348,98** y final **K64+981,4 = PR 86+433,4**, del mencionado trayecto.

El valor de la oferta de compra es la suma de **VEINTICINCO MILLONES OCHOCIENTOS DIECISÉIS MIL CIENTO VEINTISIETE PESOS CON NOVENTA Y DOS CENTAVOS (\$25.816.127,92) MONEDA CORRIENTE**, correspondiente al valor del terreno, mejoras y construcciones anexas, según informe técnico de **AVALÚO COMERCIAL CORPORATIVO**, **AVALÚO** No: **TRAYECTO** No: 9 **PREDIO** No: 036B, de fecha miércoles, 26 de febrero de 2025, elaborado por la **CÁMARA COLOMBIANA DE AVALUADORES**.

En caso de que se llegue a una negociación voluntaria, los valores por concepto de daño emergente y lucro cesante serán cancelados mediante un Contrato de Transacción, de acuerdo con lo establecido en el artículo 2469 y s.s. del Código Civil y en el artículo 312 de la Ley 1564 de 2012 (Código General del Proceso), por tanto, en cumplimiento de lo dispuesto por la **AGENCIA NACIONAL DE INFRAESTRUCTURA** en sus comunicaciones con Radicado de Salida No. 2015-604-023151-1, de fecha 01 de octubre de 2015 y 2018-604-033223-1, de fecha 03 de octubre de 2018, para la suscripción de dicho contrato deberán aportar las facturas por los pagos correspondientes a los derechos notariales, beneficencia y de registro, exceptuando el impuesto de retención en la fuente, derivados de la legalización de la escritura pública de compraventa a favor de la **AGENCIA NACIONAL DE INFRAESTRUCTURA**. Vale la pena precisar que la indemnización a pagar por concepto de daño emergente correspondiente a Notariado, beneficencia y Registro, en concordancia con lo dispuesto en el numeral I del artículo 17 de la Resolución 0898 de 2014, será la que efectivamente se soporte con las facturas mencionadas.

Para dar cumplimiento a lo establecido en el Artículo 13 de la Ley 9 de 1989, el artículo 61 de la Ley 388 de 1997 y su Decreto Reglamentario 1420 de Julio 24 de 1998, se anexa el avalúo elaborado por la CÁMARA COLOMBIANA DE AVALUADORES, según informe técnico de AVALÚO No: TRAYECTO No: 9 PREDIO No: 036B, de fecha miércoles, 26 de febrero de 2025, en su parte pertinente, el cual fue elaborado siguiendo las directrices dadas en las normas en mención, así como los procedimientos establecidos en las Resoluciones 620 de 2008, 0898 de 2014 y 1044 de 2014, todas proferidas por el Instituto Geográfico Agustín Codazzi.

Según el estudio de títulos de fecha 04 de abril de 2024, el titular de la zona de terreno que se requiere es la sociedad **INVERSIONES CASURI S.A.S.**

Dada la importancia del proyecto que adelanta la **AGENCIA NACIONAL DE INFRAESTRUCTURA** ha facultado a **BTS CONCESIONARIO S.A.S** para que actúe en su nombre y representación en toda la etapa de gestión predial de los inmuebles afectados por el mismo, para llevar a cabo el procedimiento de enajenación voluntaria conforme a los preceptos legales, en la modalidad de delegación de funciones de acuerdo con el OTROSÍ modificatorio al contrato de concesión 0377 de 2002, de fecha 03 de Abril del 2008 y la Cesión de Contrato que le fue hecha por parte de **CSS CONSTRUCTORES S.A.** hoy **INZIGNIA CONSTRUCTION S.A.**, cesión autorizada y aprobada por la entidad contratante.

A partir de la comunicación de la presente oferta de compra se inicia la etapa de enajenación voluntaria directa, en la cual, según lo dispuesto por el artículo 25 de la Ley 1682 de 2013, (modificada por el artículo 10 de la Ley 1882 de 2018) modificado por el artículo 4 de la Ley 1742 de 2014, cuenta usted con un plazo máximo de quince (15) días hábiles para manifestar su voluntad en relación con la misma, bien sea aceptándola, o rechazándola, lo cual puede hacerse mediante oficio dirigido a las oficinas de **BTS CONCESIONARIO S.A.S.** – Coordinación de Gestión Predial BTS, ubicadas en Chía - Vereda Fusca Sector Estación La Caro Autopista Norte - Centro Empresarial Sibelius Co Working Spaces, e-mail [btscontactenos@autoviabts.com](mailto:btscontactenos@autoviabts.com) / [www.autoviabts.com](http://www.autoviabts.com).

Si acepta la oferta formal de compra, deberá suscribirse escritura pública de compraventa o la promesa de compraventa dentro de los diez (10) días hábiles siguientes e inscribirse la escritura en la oficina de registro de instrumentos públicos correspondiente.

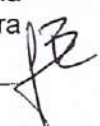

Por otra parte, se entenderá que usted renuncia a la negociación cuando: **a)** guarde silencio sobre la oferta de negociación directa; **b)** dentro del plazo para aceptar o rechazar la oferta no se logre acuerdo; **c)** no suscriba la escritura o la promesa de compraventa respectiva en los plazos fijados en la legislación vigente, por causas a usted imputables.

Asimismo, se informa que será obligatorio iniciar el proceso de expropiación si transcurridos treinta (30) días hábiles después de la comunicación de la oferta de compra, no se ha llegado a un acuerdo formal para la enajenación voluntaria, contenido en un contrato de promesa de compraventa y/o escritura pública.

En caso de no llegar a un acuerdo de enajenación voluntaria durante el término establecido, la entidad iniciará el proceso de expropiación, bien sea por vía judicial o administrativa, conforme a los procedimientos y directrices establecidos en las Leyes 9 de 1989, 388 de 1997, 1682 de 2013, 1882 de 2018 y 1564 de 2012, (Código General del Proceso), en aquellas que las adicionen, modifiquen o sustituyan y en las demás que sean aplicables. Igualmente, de acuerdo con lo dispuesto por el artículo 37 de la Ley 1682 de 2013, modificado por el artículo 6 de la Ley 1742 de 2014, el pago del predio será cancelado de forma previa teniendo en cuenta el avalúo catastral y la indemnización calculada al momento de la oferta de compra, en la etapa de expropiación judicial o administrativa. El valor catastral que se tenga en cuenta para el pago será proporcional al área requerida a expropiar para el proyecto.

Contra la presente comunicación no procede ningún recurso en la vía gubernativa, de conformidad con lo dispuesto en los artículos 61, inciso 4 de la Ley 388 de 1997 y 75 de la Ley 1437 de 2011, Código de Procedimiento Administrativo y de lo Contencioso Administrativo.

Acompaño para su conocimiento copia de la Ficha Técnica Predial, copia del avalúo y del plano topográfico de la faja de terreno a adquirir. La enajenación voluntaria y la expropiación se encuentran reglamentadas dentro del Capítulo III de la Ley 9 de 1989, el Capítulo VII de la Ley 388 de 1997, el Capítulo 1 del Título IV de la Ley 1682 de 2013, Ley 1882 del 2018, Ley 1742 de 2014 y en la Ley 1564 del 2012.

Agradezco la atención que le brinde a la presente.

Cordialmente,



**FRANCISCO JOSÉ GNECCO ROLDAN**

Representante Legal de **BTS CONCESIONARIO S.A.S**

Firma delegataria de la **AGENCIA NACIONAL DE INFRAESTRUCTURA**

C.C.: Carpetá Predio

Proyectó: Andrés Mauricio Barragán Narváez – Gestor Predial – INZIGNIA CONSTRUCTION S.A.

Revisó: Héctor Eduardo Castelblanco – Jurídico Predial – INZIGNIA CONSTRUCTION S.A.

Javier Bermúdez – Director Predial – INZIGNIA CONSTRUCTION S.A.



AGENCIA NACIONAL DE INFRAESTRUTURA

ANI

## FICHA PREDIAL

NOMBRE  
PROYECTO

BRICEÑO - TUNJA - SOGAMOSO

PREDIO No.

0368

ZONA:

5505

FECHA INICIO:

SISTEMA:

Concesión

FECHA FIN:

TIPO PREDIO

Rural

ID FICHAS

09-0368

NOMBRE SECTOR

09 PEAJE ALBARRACÍN- VENTAQUEMADA

IDENTIFICACIÓN  
DEL PREDIO

DIRECCIÓN

1) SIN DIRECCION . EL RODAN 5

PROPIETARIO PREDIO

INVERSIONES CASURI S.A.S.

VEREDA O BARRIO

Ventaquemada

CEDULA

9.011.599.131

TELÉFONO:

MUNICIPIO

Ventaquemada

DPTO:

Boyaca

LIND.:

NOR

LONG:

97,20 m

ORI.:

LONG.:

24,60 m

SUR

LONG:

71,08 m

OCC.:

LONG:

11,67 m

PROP.:

Misma Propietaria (area sobrante del predio)  
punto 1 al punto 8Maria Graciela Niño  
del punto 8 al punto 9Doble Calzada Briceño-Tunja-Sogamoso  
del punto 9 al punto 13INVERSIONES CASURI S.A.S.  
Predio 09-036A del punto 13 al punto 1

ESPECIE:

CANT.:

DENS.:

UN.:

ASPECTO JURÍDICO DEL PREDIO A ADQUIRIR

NOTARÍA:

26

LIBRO:

TIPO TENENCIA

Propietario

FECHA:

17-may-23

TOMO:

MATRIC. INMOB.

070-59366

CIUDAD:

Bogota

PÁGINA:

No. ESCRITURA

902

No. CATASTRAL:

1586100040000003038400000000

OFIC. REG:

Tunja

DESCRIPCIÓN DE LAS CONSTRUCCIONES REQUERIDAS

CANTIDAD

UN.:

ÁREA TOTAL:

63.162,40

m2

ÁREA REQUERIDA:

831,77

m2

ÁREA CONSTR.:

0,00

m2

ÁREA N.D.:

0,00

m2

CONTRATISTA

CSS Constructores S.A.

TOPÓGRAFO

CSS Constructores S.A.

OBSERVAC.:

ABSCISA INICIAL:

K64+896,98 = PR 86+348,98

ABSCISA FINAL:

K64+981,4 = PR 86+433,4

FECHA ENVIO:

28-feb-24

FIRMA CONTRATISTA

N.D.: No Desarrollable. N.A.: No Aplica.

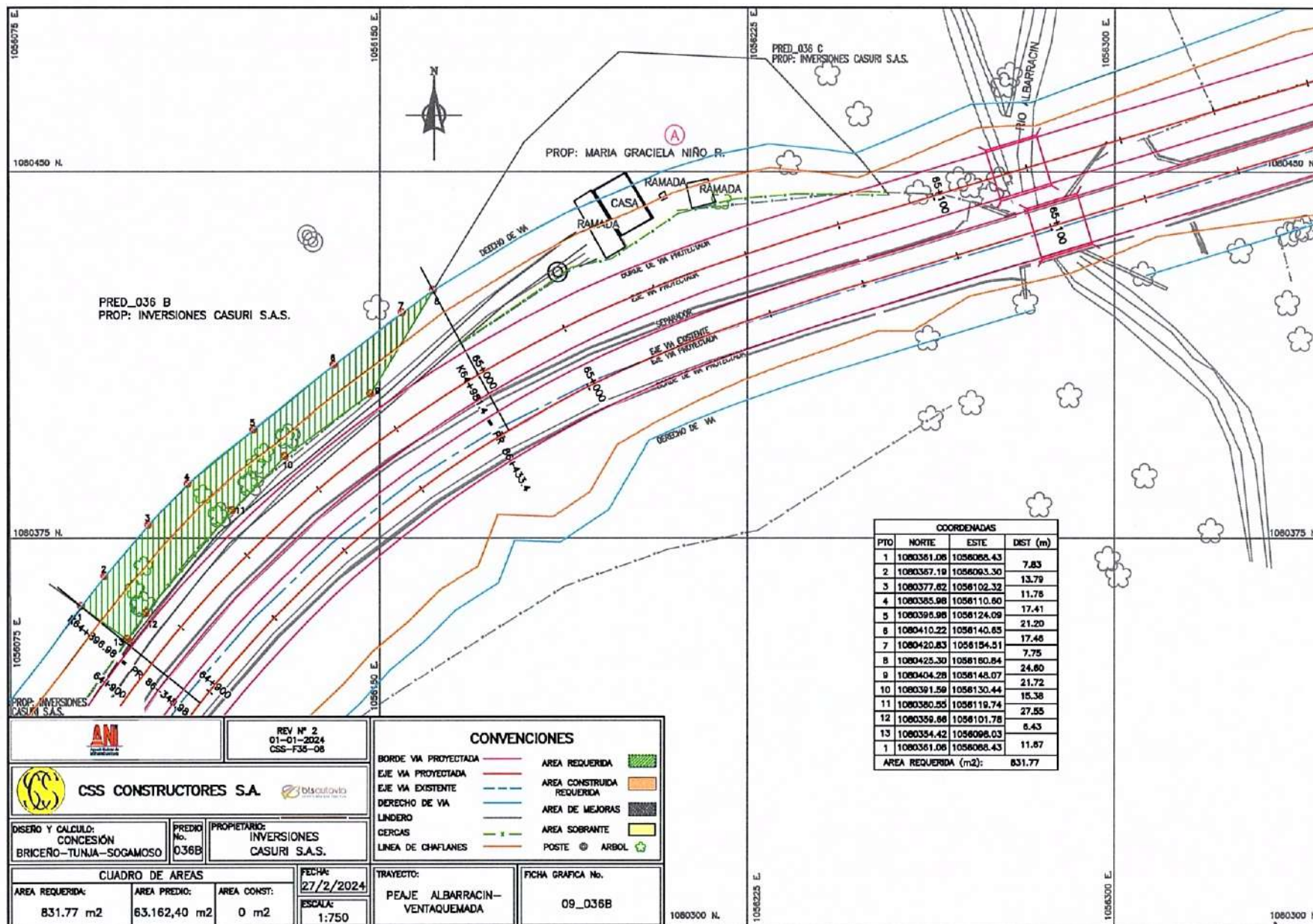

|  |          |     |
|--|----------|-----|
| Señores  | Trayecto | 09  |
| INZIGNIA CONSTRUCTION SA.                                    | predio   | 36B |
| Autopista Norte Km. 21 Interior Olímpica. Chía, Cundinamarca |          |     |

**REF: AVALUO COMERCIAL CORPORATIVO**

PEAJE ALBARRACÍN-VENTAQUEMADA

LOTE: SIN DIRECCIÓN . EL RODÁN 5

VEREDA: Ventaquemada

Respetado Señores,

Me permito presentar el informe del Avalúo practicado al predio RURAL (SUBURBANO) ubicado en el:

**PREDIO "EL RODÁN 5" MUNICIPIO DE VENTAQUEMADA**

**Objetivos:**

- A través del presente Avalúo se pretende hallar el valor actual del Bien inmueble, a través de los mecanismos valuativos que proporcionen el precio más justo en el mercado comercial del Municipio.
- Determinar el valor del inmueble, lote más construcción antes y después de las adecuaciones y mejoras del predio.

**VALOR RAZONABLE**

Es el precio más probable por el cual éste Inmueble se transaría en un mercado donde el comprador y el vendedor actuarían libremente, en igualdad de condiciones en cuanto a los aspectos Físicos y Jurídicos del bien, y en un tiempo prudencial para su negociación.

Cordialmente,

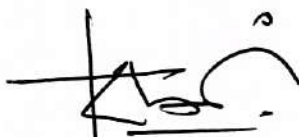

ARQ. FRANCISCO GARCIA ANGULO  
Avaluador Aval-6774179 RAA



**AVALUO COMERCIAL CORPORATIVO**



**SOLICITANTE:**  
**INZIGNIA CONSTRUCTION SA.**  
**INMUEBLE AVALUADO:**

**PREDIO "EL RODÁN 5" MUNICIPIO DE VENTAQUEMADA**

**PROPIETARIO:**  
**INVERSIONES CASURI S.A.S**  
901159913-1

**FECHA**  
**26/02/2025**

**VALOR DE AVALUO COMERCIAL:**  
**VEINTICINCO MILLONES OCHOCIENTOS DIECISÉIS MIL CIENTO VEINTISIETE**  
**PESOS CON NOVENTA Y DOS CENTAVOS M/CTE**

**\$ 25.816.127,92**



## CONTENIDO

1. PRELIMINARES
2. DETERMINACIÓN FÍSICA DEL BIEN
3. INFORMACIÓN DEL PREDIO
4. INFORMACIÓN DEL ÁREA REQUERIDA
5. ASPECTO JURÍDICO
6. NORMAS
7. UNIDAD FAMILIAR AGRARIA
8. REGLAMENTACIÓN DEL USO
9. DESTINACIÓN ECONÓMICA
10. MÉTODOS APLICADOS
11. NORMAS PARA AVALÚOS
12. INFORME DE AVALÚO
13. OBSERVACIONES
14. ANÁLISIS DEL LOTE
15. DETERMINACIÓN DEL MEJOR Y MAYOR USO
16. MÉTODO DE REPOSICIÓN (NO APLICA)
17. INVESTIGACIÓN DE MERCADO
18. GASTOS NOTARIALES
19. CONSIDERACIONES
20. DECLARACIÓN DE CUMPLIMIENTO
21. ANEXO FOTOGRÁFICO



|                    |                                  |                   |     |
|--------------------|----------------------------------|-------------------|-----|
| <b>AVALUO No:</b>  | TRAYECTO No: 09                  | <b>PREDIO No:</b> | 36B |
| <b>FECHA</b>       | miércoles, 26 de febrero de 2025 |                   |     |
| <b>SOLICITANTE</b> | INZIGNIA CONSTRUCTION SA.        |                   |     |
| <b>PROPIETARIO</b> | INVERSIONES CASURI S.A.S         |                   |     |

|                        |
|------------------------|
| <b>1. PRELIMINARES</b> |
|------------------------|

**1.1 PROPÓSITO DEL AVALUO**  
Establecer el valor comercial al que se refiere la información aquí contenida, con base en datos obtenidos en el mercado de inmuebles del sector.

**1.2 INFORMACIÓN BÁSICA**  
PROPIETARIO: INVERSIONES CASURI S.A.S

**1.3 TIPO DE INMUEBLE**

|          |      |             |      |         |        |       |
|----------|------|-------------|------|---------|--------|-------|
| EDIFICIO | CASA | APARTAMENTO | LOTE | OFICINA | BODEGA | LOCAL |
|          |      |             | X    |         |        |       |

**1.4 IDENTIFICACION DEL PREDIO**

DIRECCION: SIN DIRECCIÓN, EL RODÁN 5  
VEREDA: Ventaquemada  
MUNICIPIO: Ventaquemada  
DEPARTAMENTO: Boyacá

**1.5 ABSCISAS**

|                           |
|---------------------------|
| K64+896,98 = PR 86+348,98 |
| K64+981,4 = PR 86 + 433,4 |

**1.6 MAPA DE LOCALIZACION FUENTE GOOGLE EARTH**

*JB*

## 2. DETERMINACION FISICA DEL BIEN

### 2.1 AREAS:

|                          |              |
|--------------------------|--------------|
| Area según escritura     | 63.162,40 M2 |
| Area según ficha predial | 63.162,40 M2 |
| Area SOBRANTE            | 62.330,63 M2 |
| AREA REQUERIDA           | 831,77 M2    |

### 2.2 LINDEROS:

|           |   |         |  |
|-----------|---|---------|--|
| OCCIDENTE | 11,67 M INVERSIONES CASURI S.A.S Predio 09-036A del punto 13 al punto 1 | ORIENTE | 24,60 M Maria Graciela Niño del punto 8 al punto 9                   |
| NORTE     | 97,20 M Misma Propietaria (área sobrante del predio) punto 1 al punto 8 | SUR     | 71,08 M Doble Calzada Briceño-Tunja-Sogamoso del punto 9 al punto 13 |

### 2.3 DESCRIPCION CATASTRAL



fuente: Igac portal catastral

*FE*

| 3. INFORMACION DEL PREDIO |   |                       |                          |        |
|---------------------------|---|-----------------------|--------------------------|--------|
| <b>3.1</b>                | <b>CLASIFICACION DE SUELO</b>   |                       |                          |        |
|                           | CORREDOR VIAL SUBURBANO. USO MIXTO DE PRODUCCION Y COMERCIALIZACION AGRONDUSTRAL LIMPIA TURISMO Y SERVICIOS CONEXOS. COMERCIO DE BAJO, MEDIANO Y MEDIANO IMPACTO. |                       |                          |        |
| <b>3.2</b>                | <b>CERTIFICADO DE SUELO</b>   |                       |                          |        |
|                           | R-SGC-SGP-118   |                       |                          |        |
| <b>3.3</b>                | <b>CARACTERISTICAS GENERALES DEL PREDIO</b>   |                       |                          |        |
|                           | TOPOGRAFIA  | PENDIENTE             | FORMA LOTE               |        |
|                           | LIGERAMENTE INCLINADO   | 3%                    | IRREGULAR                |        |
| <b>3.4</b>                | <b>INFRAESTRUCTURA VIAL</b>   |                       |                          |        |
|                           | DESCRIPCION   | NOMENCLATURA          | ESTADO                   |        |
|                           | 09 PEAJE ALBARRACÍN -<br>VENTAQUEMADA   |                       | Muy buen estado          |        |
| <b>3.5</b>                | <b>DISTANCIA AL CENTRO URBANO</b>   |                       |                          |        |
|                           | DESCRIPCION   | KM                    | ESTADO                   |        |
|                           |   | VENTAQUEMADA A 7,4 KM |                          |        |
| <b>3.6</b>                | <b>INFRAESTRUCTURA EQUIPAMIENTOS</b>  |                       |                          |        |
|                           | DESCRIPCION   | SI                    | NO                       | ESTADO |
|                           | COLEGIOS  |                       | x                        |        |
|                           | SALUD   |                       | x                        |        |
|                           | OTROS   |                       | x                        |        |
| <b>3.7</b>                | <b>SERVICIOS PUBLICOS</b>   |                       |                          |        |
|                           | ALCANTARILLADO  |                       | ACUEDUCTO                | x      |
|                           | TELEFONO  |                       | GAS NATURAL              |        |
|                           | ENERGIA   | x                     | ALUMBRADO PUBLICO        |        |
|                           | TRANSPORTE  | x                     | VIAS DE ACCESO AL PREDIO |        |
|                           | EQUIPAMIENTOS   |                       | RESERVORIO               | x      |
|                           | ORIGEN DE LOS SERVICIOS PUBLICOS  |                       |                          |        |
|                           | Servicios publicos de origen veredal  |                       |                          |        |
| <b>3.8</b>                | <b>TRANSPORTE PUBLICO DE LA ZONA</b>  |                       |                          |        |
|                           | EL CUBRIMIENTO DE TRANSPORTE PUBLICO SE DA DESDE EL MUNICIPIO DE VENTAQUEMADA-BOGOTA  |                       |                          |        |

*JB*

#### 4. INFORMACION DEL AREA REQUERIDA

##### 4.1 MAPA ÁREA REQUERIDA INZIGNIA CONSTRUCTION SA.

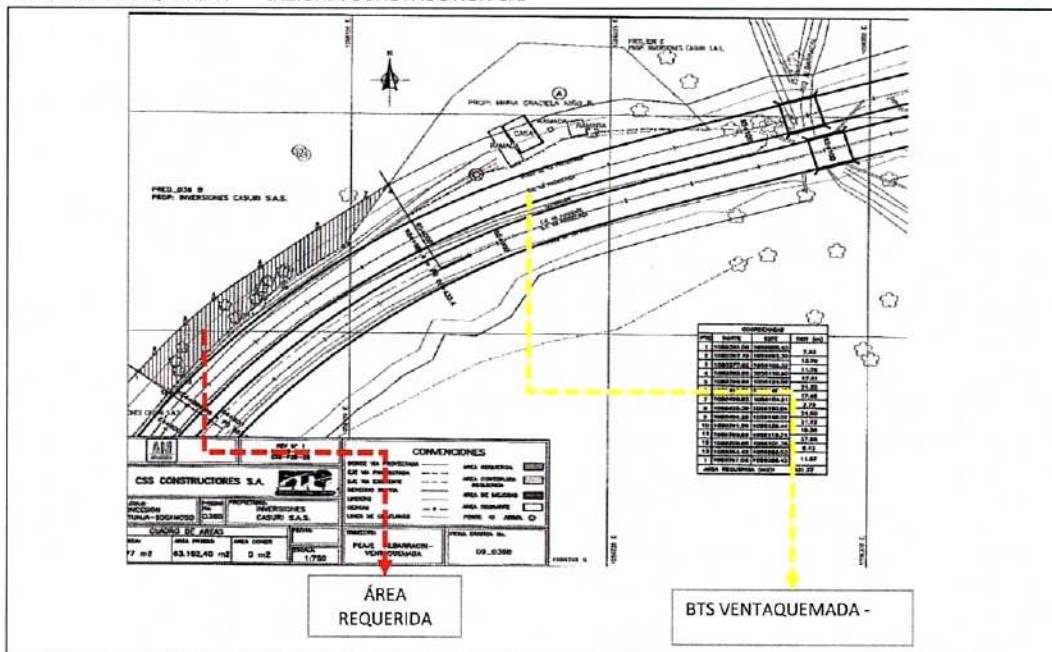

##### 4.2 UNIDADES FISIOGRAFICAS

NO REPORTA

##### 4.3 CLASES AGROLOGICAS

VIES4: PRINCIPALES LIMITANTES: PENDIENTES, LA SUSCEPTIBILIDAD A LA EROSIÓN, LOS ALTOS CONTENIDOS DE ALUMINIO Y LAS HELADAS FRECUENTES. USOS RECOMENDADOS: CULTIVOS DE PAPA CON VARIEDADES PRECOCES EN CURVAS DE NIVEL. GANADERÍA EXTENSIVA DE BAJA CARGA. PRÁCTICAS DE MANEJO: SE DEBEN REALIZAR CORRECTIVOS PARA LA ACIDEZ DEL SUELO Y FERTILIZACIONES ADECUADAS A LAS NECESIDADES DEL CULTIVO DE LA PAPA.

##### 4.4 FECHA DEL INFORME

| DIA                           | MES | AÑO  |
|-------------------------------|-----|------|
| 26                            | 2   | 2025 |
| FECHA DE APLICACIÓN DEL VALOR |     |      |
| DIA                           | MES | AÑO  |
| 26                            | 2   | 2025 |
| FECHA DE VISITA AL PREDIO     |     |      |
| DIA                           | MES | AÑO  |
| 10                            | 12  | 2024 |

## 5. ASPECTO JURÍDICO:

### 5.1 Titulación:

Escritura No 902 del 17 de Mayo de 2023 aclarada en la Escritura 2646 del 27 de octubre del 2023, de la Notaria Veintiséis de Bogotá

### 5.2 No de matrícula inmobiliaria:

070-59366

### 5.3 Cédula catastral:

158610004000000030384000000000

### Tradición:

Que mediante escritura 902 de fecha 17 de mayo del 2023, la cual fue aclarada en escritura 2646 del 27 de octubre del 2023, ambas de la Notaría 26 de Bogotá, la sociedad INVERSIONES CASURI S.A.S. es titular del derecho real de dominio, anotación Nos 13 y 14 del folio de matrícula No. 070-59366.

## 6. NORMAS EOT O POT:

### 6.1 NORMAS GENERALES EOT O POT Acuerdo Municipal 023 de 2021

ARTÍCULO 49. CORREDOR VIAL SUBURBANO DE CONFORMIDAD CON EL ARTÍCULO 34 DE LA LEY 386 DE 1997, CONSTITUYEN EL SUELO SUBURBANO, LAS ÁREAS UBICADAS DENTRO DEL SUELO RURAL, EN LAS QUE SE MEZCLAN LOS USOS DEL SUELO Y LAS FORMAS DE VIDA DEL CAMPO Y LA CIUDAD, DIFERENTES A LAS CLASIFICADAS COMO ÁREAS DE EXPANSIÓN URBANA, QUE PUEDEN SER OBJETO DE DESARROLLO CON RESTRICCIONES DE USO, DE INTENSIDAD Y DE DENSIDAD, GARANTIZANDO EL AUTOABASTECIMIENTO EN SERVICIOS PÚBLICOS DOMICILIARIOS, DE CONFORMIDAD CON LO ESTABLECIDO EN LA LEY 99 DE 1993 Y EN LA LEY 142 DE 1994. EL ANCHO MÁXIMO DE LOS CORREDORES VIALES SUBURBANOS SERÁ DE 300 METROS MEDIDOS DESDE EL BORDE DE LA VÍA Y EN ELLOS SÓLO SE PERMITIRÁ EL DESARROLLO DE ACTIVIDADES CON RESTRICCIONES DE USO, INTENSIDAD Y DENSIDAD, CUMPLIENDO CON LO DISPUESTO EN EL DECRETO 3600 DE 2007. SE DELIMITA COMO CORREDOR SUBURBANO EL ÁREA EQUIVALENTE A 1.084.04 HECTÁREAS, DELIMITADAS EN LOS MAPAS AL O, PARTE INTEGRANTE DEL PRESENTE ACUERDO.

## 7. UNIDAD FAMILIAR AGRARIA (UFA)

### 7.1 UNIDAD MINIMA DE PREDIACION EOT

Lineamientos de la UAF Art 80 y 81 de la ley 1152/07.

## 8. REGLAMENTACION DE USO

- 8.1 CORREDOR VIAL SUBURBANO: EN TODO EL CORREDOR VIAL SUBURBANO, QUE NO CUENTA CON USOS ESPECÍFICOS Y QUE SE PRESENTA LIBRE DE AFECTACIÓN POR DETERMINANTES AMBIENTALES, DERECHOS DE VÍA, Y DEMÁS CONDICIONANTES, SE DEFINE EL SIGUIENTE RÉGIMEN DE USOS DEL SUELO. **USO PRINCIPAL:** USO MIXTO DE PRODUCCIÓN Y COMERCIALIZACIÓN AGROINDUSTRIAL LIMPIA, TURISMO Y SERVICIOS CONEXOS. USOS COMPATIBLES: COMERCIO DE BAJO, MEDIANO Y MEDIANO IMPACTO, PRODUCCIÓN AGROPECUARIA BAJO ESTÁNDARES MODERNOS DE ALTO RENDIMIENTO. **USOS CONDICIONADOS:** INDUSTRIA DE ALTO IMPACTO, ZONAS FRANCAS, COMERCIO DE ALTO IMPACTO, ESTACIONES DE SERVICIO AL AUTOMÓVIL, TALLERES, SERVICIOS, RESIDENCIAL DISPERSO, HOTELES, MOTELES, BODEGAS, COMERCIALIZACIÓN DE ALTO IMPACTO. **USOS PROHIBIDOS:** MINERÍA EN TODAS SUS FORMAS, RESIDENCIAL EN VIVIENDAS ADOSADAS. PARÁGRAFO 1. CUANDO UN DETERMINADO USO NO ESTÉ DEFINIDO POR LAS REGLAMENTACIONES MUNICIPALES O DISTRITALES COMO PRINCIPAL, COMPLEMENTARIO, COMPATIBLE O CONDICIONADO, SE ENTENDERÁ QUE DICHO USO ESTÁ PROHIBIDO. (DECRETO 3600 DE 2007, ART.9).



| 9. DESTINO ECONÓMICO                         |   |
|--|---|
| 9.1 UTILIZACION ECONOMICA DEL INMUEBLE       | NO ESTA SIENDO EXPLOTADO  |
| 9.2 USOS ACTUALES                            | PASTOS NO MEJORADOS   |
| 9.3 ACTUALIZACION ECONÓMICA DE LA ZONA       | LA ZONA ESTA DETERMINADA CON USOS AGROPECUARIOS, INDUSTRIALES. SE OBSERVA QUE EL LUGAR ES UN CORREDOR VIAL SUBURBANO CON INFRAESTRUCTURA VIAL DE ESPECIAL COBERTURA A PESAR QUE SE CLASIFICA COMO SUELO RURAL, CUENTA CON INFRAESTRUCTURAS VIALES QUE LE DAN UNA POSICION INDUSTRIAL COMERCIAL IMPORTANTE |
| 9.4 COMPORTAMIENTO DE LA OFERTA Y LA DEMANDA | HAY UNA ESCASA OFERTA DE LOTES  |
| 9.5 USO POTENCIAL                            | USO MIXTO DE PRODUCCION Y COMERCIALIZACION AGROINDUSTRIAL LIMPIA, TURISMO Y SERVICIOS CONEXOS (CORREDOR VIAL SUBURBANO)   |

| 10. METODOS APLICADOS |   |
|-----------------------|---|
| 10.1                  | ARTÍCULO 10º.- MÉTODO DE COMPARACIÓN O DE MERCADO. CUANDO PARA LA REALIZACIÓN DEL AVALÚO SE ACUDA A INFORMACIÓN DE OFERTAS Y/O TRANSACCIONES, ES NECESARIO QUE EN LA PRESENTACIÓN DEL AVALÚO SE HAGA MENCIÓN EXPLÍCITA DEL MEDIO DEL CUAL SE OBTUVO LA INFORMACIÓN Y LA FECHA DE PUBLICACIÓN, ADEMÁS DE OTROS FACTORES QUE PERMITAN SU IDENTIFICACIÓN POSTERIOR. (RESOLUCION 620 DE 2008 IGAC.) |
| 10.2                  | METODO RESIDUAL : No Aplica   |
| 10.3                  | CALCULO DE MEJORAS:   |

| 11. NORMAS PARA AVALUOS. EL AVALUO SE HIZO BAJO EL MARCO NORMATIVO DE   |  |
|---|--|
| A. Ley 9 del 1989<br>B. Ley 388 de 1997<br>C. Ley 1673 de 2013<br>D. Decreto 1420 de 1998 procedimientos parametros para elaboracion de avaluos<br>E. Decreto 556 de 2014<br>F. Decreto Nacional 422 de 2000. Criterios a los que se deben sujetar los avaluos.<br>G. Resoluciones 898 y 1044 del Igac<br>H. Resolucion 620 de 2008 del IGAC<br>I. Resolución 64191 de 2015 |  |

*FE*

FRANCISCO GARCIA ANGULO  
ARQUITECTO AVALUADOR



| 12. INFORME DEL AVALUO   |            |                |                  |                  |
|--|------------|----------------|------------------|------------------|
| <b>12.1 DETERMINACION DEL VALOR DEL TERRENO :</b>  |            |                |                  |                  |
| DESCRIPCION  | AREA EN M2 | VALOR UNITARIO |                  | VALOR PARCIAL    |
| TERRENO REQUERIDO  | 831,77     | \$ 31.037,58   |                  | \$ 25.816.127,92 |
| TOTAL VALOR DEL TERRENO  |            |                |                  | \$ 25.816.127,92 |
| <b>12.2 DETERMINACION DEL VALOR DE LA CONSTRUCCION :</b>   |            |                |                  |                  |
| CONSTRUCCION 1   |            |                |                  |                  |
| CONSTRUCCION 2   |            |                |                  |                  |
| TOTAL VALOR DE LA CONSTRUCCION   |            |                |                  | \$ 0,00          |
| <b>12.3 DETERMINACION DEL VALOR DE LAS MEJORAS :</b>   |            |                |                  |                  |
| DESCRIPCION  | Unid.      | Cantidad       | Valor Depreciado | VALOR PARCIAL    |
| NO APLICA  | M          | 0,00           |                  | \$ 0,00          |
|  |            |                | SUMAN MEJORAS    | \$ 0,00          |
| <b>12.4 PLANTAS:</b>   |            |                |                  |                  |
|  |            |                |                  | \$ 0,00          |
|  |            |                | SUMAN ARBOLES    | \$ 0,00          |
| VALOR TOTAL PLANTAS:   |            |                |                  | \$ 0,00          |
| VALOR TOTAL DEL AVALUO   |            |                |                  | \$ 25.816.127,92 |
| SON: VEINTICINCO MILLONES OCHOCIENTOS DIECISÉIS MIL CIENTO VEINTISIETE PESOS CON NOVENTA Y DOS CENTAVOS M/CTE                  |            |                |                  |                  |
| <b>12.5 GASTOS NOTARIALES</b>  |            |                |                  |                  |
| Gastos notariales  | GI         | 1,00           | \$ 1.136.012,14  | \$ 1.136.012,14  |
| ver liquidacion anexa  |            |                |                  |                  |
| SUMAN GASTOS NOTARIALES  |            |                |                  | \$ 1.136.012,14  |
| VALOR TOTAL GASTOS NOTARIALES  |            |                |                  | \$ 1.136.012,14  |
| <b>13. OBSERVACIONES</b>   |            |                |                  |                  |
| A LA VISITA NO TUVO LA PRESENCIA DEL PROPIETARIO   |            |                |                  |                  |
| B NO SE TIENE INFORMACIÓN DEL CONTACTO DEL PROPIETARIO   |            |                |                  |                  |
| C EL PROPIETARIO NO APORTO DOCUMENTACION PARA ESTABLECER DAÑO EMERGENTE Y LUCRO CESANTE SEGUN RES 898 Y 1044 del 2014 del IGAC |            |                |                  |                  |
| D LOS GASTOS NOTARIALES NO SE INCLUYEN DENTRO DEL VALOR DEL AVALUO PORQUE NO HACEN PARTE DE LOS VALORES A CUANTIFICAR.         |            |                |                  |                  |
| E LOS GASTOS NOTARIALES SE CAUSARAN EN CASO DE UNA NEGOCIACION VOLUNTARIA CON EL PROPIETARIO.                                  |            |                |                  |                  |

*FE*

| 14. ANALISIS DEL LOTE - METODO COMPARATIVO O DE MERCADO                 |   |                       |                     |            |            |                |  |  |
|---|---|-----------------------|---------------------|------------|------------|----------------|--|--|
| <b>Tipologías del Terreno :</b>   |   |                       |                     |            |            |                |  |  |
| 1   | Fincas agrícolas con áreas menores a 2 hectáreas, aledañas a la vía Tunja Ventaquemada( 40m a lado y lado del eje ) | \$ 22.794,00 M2       |                     |            |            |                |  |  |
| <b>Valor promedio del Lote a escoger, según tipología del terreno :</b> |   | 1                     | \$ 22.794,00 M2     |            |            |                |  |  |
| 15. DETERMINACIÓN DEL VALOR DE ACUERDO AL MEJOR Y MAYOR USO             |   |                       |                     |            |            |                |  |  |
| <b>15.1 Estado de la Vía :</b>  |   |                       |                     |            |            |                |  |  |
| Pendiente del terreno :   |   | LIGERAMENTE INCLINADO |                     |            |            |                |  |  |
| Pavimentado buen estado   |   | 0,8                   |                     |            |            |                |  |  |
| Pavimentado mal estado  |   | 0,85                  |                     |            |            |                |  |  |
| Recebo mal estado   |   | 0,90                  |                     |            |            |                |  |  |
| Recebo mal estado   |   | 1,00                  |                     |            |            |                |  |  |
| <b>Factor de homogenización escogido :</b>                              |   | 0,80                  |                     |            |            |                |  |  |
| <b>15.2 Inestabilidad del terreno</b>                                   |   |                       |                     |            |            |                |  |  |
| 1- Baja   | 1,00  | 3- Alta               | 0,8                 |            |            |                |  |  |
| 2- Media  | 0,90  | 4- Muy Alta           | 0,7                 |            |            |                |  |  |
| <b>Factor de homogenización escogido :</b>                              |   | 0,9                   |                     |            |            |                |  |  |
| <b>15.3 Amenazas</b>  |   |                       |                     |            |            |                |  |  |
| 1- Muy inundables   | 1,10  | 3- Poco inundables    | 0,90                |            |            |                |  |  |
| 2- Inundables   | 0,95  | 4- No inundables      | 0,85                |            |            |                |  |  |
| <b>Factor para homogenizar por inundabilidad :</b>                      |   | 0,85                  |                     |            |            |                |  |  |
| <b>15.4 Densidad de construcciones</b>                                  |   |                       |                     |            |            |                |  |  |
| 1- Densidad Alta  | 0,80  | 3- Densidad Baja      | 1,00                |            |            |                |  |  |
| 2- Densidad Media   | 0,90  | 4- Sin construcciones | 1,20                |            |            |                |  |  |
| <b>Factor para homogenizar por densidad de construcción :</b>           |   | 1,20                  |                     |            |            |                |  |  |
| Div   | /   | reduce                | 1                   | >          | 1          | aumenta        |  |  |
| Mul   | *   | aumenta               | 1                   | <          | 1          | Reduce         |  |  |
|   |   |                       |                     |            |            |                | mejores condiciones comparativamente<br>menores condiciones comparativamente |  |
| <b>Valor del Lote por M2 (VrLote)</b>                                   |   |                       |                     |            |            |                |  |  |
| VrL =   | Vr Promedio Lote Tipo   | K por VIA             | K por inestabilidad | K Amenazas | K Densidad |                |  |  |
|   | \$ 22.794,00 M2   | / 0,80                | / 0,90              | / 0,85     | / 1,20     |                |  |  |
| <b>Vr.TL = Valor Total del Lote por M2 :</b>                            |   |                       |                     |            |            | \$31.037,58 M2 |  |  |
| 16. METODO DE REPOSICION CONSTRUCCIONES                                 |   |                       |                     |            |            |                |  |  |
| Valor Construcción 1  |   | x                     |                     |            | =          | \$0,00 M2      |  |  |
| Valor Construcción 2  |   | x                     |                     |            | =          | \$0,00 M2      |  |  |
| <b>Valor total de la Construcción</b>                                   |   |                       |                     |            |            | =              | \$0,00 M2  |  |
| <b>NO APLICA</b>  |   |                       |                     |            |            |                |  |  |

*FE*

FRANCISCO GARCIA ANGULO  
ARQUITECTO AVALUADOR

| 17.INVESTIGACIÓN DE MERCADO<br>MUESTRAS   |                                    |                             |
|---|------------------------------------|-----------------------------|
| FINCA VENTAQUEMADA  | MUESTRA 1                          |                             |
|    | TIPO                               | FINCA                       |
|   | USO                                | AGROPECUARIO                |
|   | AREA M2                            | 6.000                       |
|   | TOPOGRAFIA                         | SEMIONDULADA                |
|   | FANEGADA                           | 0,94                        |
|   | HECTAREAS                          | 0,60                        |
|   | DISTANCIA AL CPOBLADO (KM)         | 4                           |
|   | DISTANCIA A LA DOBLE CALZADA (KM)  | 1                           |
|   | UBICACION                          |                             |
|   | ACUEDUCTO VEREDAL                  | X                           |
| <p>VENDO O PERMUTO LOTE CAMPESTRE EN EL MUNICIPIO DE VENTAQUEMADA 6000 METROS, ESTA A 1 KM DE LA DOBLE CALZADA DE LA VÍA TUNJA.</p>   | D. RIEGO                           | NA                          |
|   | PROPIETARIO                        | JOSE GARZON                 |
|   | VIVIENDA                           | NO                          |
|   | PRECIO                             | \$ 105.000.000              |
|   | VA/ M2                             | \$ 17.500                   |
|   | VA/ FANEGADA                       | \$ 112.000.000              |
|   | VA/ HC                             | \$ 175.000.000              |
| <a href="https://www.facebook.com/share/19ihaMmRbt/">https://www.facebook.com/share/19ihaMmRbt/</a>   | CONTACTO                           | 322 911 1389,<br>3103310424 |
| FINCA VENTAQUEMADA/VILLAPINZÓN  | MUESTRA 2                          |                             |
|    | TIPO                               | FINCA                       |
|   | USO                                | AGROPECUARIO                |
|   | AREA                               | 7.600                       |
|   | TOPOGRAFIA                         | PLANA                       |
|   | FANEGADA                           | 1,19                        |
|   | HECTAREAS                          | 0,76                        |
|   | DISTANCIA AL CPOBLADO (KM)         | 4                           |
|   | DISTANCIA A LA DOBLE CALZADA (MTS) | 6                           |
|   | UBICACION                          |                             |
|   | ACUEDUCTO VEREDAL                  | X                           |
| <p>VENDO O PERMUTO LOTE CAMPESTRE EN EL MUNICIPIO DE VILLAPINZON 7600 METROS CON AGUA ? PROPIA , ESTA A 6 KM DE LA DOBLE CALZADA DE LA VÍA TUNJA</p>  | D. RIEGO                           | NA                          |
|   | PROPIETARIO                        | JOSE GARZON                 |
|   | VIVIENDA                           | SI                          |
|   | PRECIO                             | \$ 98.000.000               |
|   | VA/ M2                             | \$ 12.895                   |
|   | VA/ FANEGADA                       | \$ 82.526.316               |
|   | VA/ HC                             | \$ 128.947.368              |
| <a href="https://www.facebook.com/share/1Dzmo17CXN/">https://www.facebook.com/share/1Dzmo17CXN/</a>   | CONTACTO                           | 322 911 1389,<br>3103310424 |
| <p><b>Advertencia. Las direcciones electronicas de las ofertas pueden presentar cambios y ya no estar vigentes. Este predio estuvo vigente 2 meses atrás. La direccion electronica EN FINCA RAIZ ya esta siendo usada por otro predio en venta.</b></p> |                                    |                             |

*FE*

| 17.2 MUESTRAS   |   |      |      |     |              |      |        |            |          |          |      |           |      |                            |    |                                    |   |           |  |                   |   |          |    |             |                   |          |   |        |                |        |           |              |                |        |                |                 |  |
|---|---|------|------|-----|--------------|------|--------|------------|----------|----------|------|-----------|------|----------------------------|----|------------------------------------|---|-----------|--|-------------------|---|----------|----|-------------|-------------------|----------|---|--------|----------------|--------|-----------|--------------|----------------|--------|----------------|-----------------|--|
| <b>LOTE VENTAQUEMADA</b><br> <p><b>Descripción:</b> VENDO O PERMUTO LOTE CAMPESTRE EN EL MUNICIPIO DE VENTAQUEMADA 3260 METROS CON QUEBRADA A 1 KM DE LA DOBLE CALZADA DE LA VÍA TUNJA SIN SERVICIOS.</p> <p><a href="https://www.fincaraiz.com.co/casa-campestre-en-venta/6444452?utm_medium=referrer&amp;utm_source=lifull-connect">https://www.fincaraiz.com.co/casa-campestre-en-venta/6444452?utm_medium=referrer&amp;utm_source=lifull-connect</a></p>   | <b>MUESTRA 3</b><br><table> <tr><td>TIPO</td><td>LOTE</td></tr> <tr><td>USO</td><td>AGROPECUARIO</td></tr> <tr><td>AREA</td><td>3.260</td></tr> <tr><td>TOPOGRAFIA</td><td>ONDULADA</td></tr> <tr><td>FANEGADA</td><td>0,51</td></tr> <tr><td>HECTAREAS</td><td>0,33</td></tr> <tr><td>DISTANCIA AL CPOBLADO (KM)</td><td>10</td></tr> <tr><td>DISTANCIA A LA DOBLE CALZADA (MTS)</td><td>1</td></tr> <tr><td>UBICACION</td><td></td></tr> <tr><td>ACUEDUCTO VEREDAL</td><td>X</td></tr> <tr><td>D. RIEGO</td><td>NO</td></tr> <tr><td>PROPIETARIO</td><td>JOSE GARZON</td></tr> <tr><td>VIVIENDA</td><td>X</td></tr> <tr><td>PRECIO</td><td>\$ 90.000.000</td></tr> <tr><td>VA/ M2</td><td>\$ 27.607</td></tr> <tr><td>VA/ FANEGADA</td><td>\$ 176.687.117</td></tr> <tr><td>VA/ HC</td><td>\$ 276.073.620</td></tr> <tr> <td><b>CONTACTO</b></td><td><b>322 911 1389</b><br/><b>3103310424</b></td></tr> </table> | TIPO | LOTE | USO | AGROPECUARIO | AREA | 3.260  | TOPOGRAFIA | ONDULADA | FANEGADA | 0,51 | HECTAREAS | 0,33 | DISTANCIA AL CPOBLADO (KM) | 10 | DISTANCIA A LA DOBLE CALZADA (MTS) | 1 | UBICACION |  | ACUEDUCTO VEREDAL | X | D. RIEGO | NO | PROPIETARIO | JOSE GARZON       | VIVIENDA | X | PRECIO | \$ 90.000.000  | VA/ M2 | \$ 27.607 | VA/ FANEGADA | \$ 176.687.117 | VA/ HC | \$ 276.073.620 | <b>CONTACTO</b> | <b>322 911 1389</b><br><b>3103310424</b> |
| TIPO  | LOTE  |      |      |     |              |      |        |            |          |          |      |           |      |                            |    |                                    |   |           |  |                   |   |          |    |             |                   |          |   |        |                |        |           |              |                |        |                |                 |  |
| USO   | AGROPECUARIO  |      |      |     |              |      |        |            |          |          |      |           |      |                            |    |                                    |   |           |  |                   |   |          |    |             |                   |          |   |        |                |        |           |              |                |        |                |                 |  |
| AREA  | 3.260   |      |      |     |              |      |        |            |          |          |      |           |      |                            |    |                                    |   |           |  |                   |   |          |    |             |                   |          |   |        |                |        |           |              |                |        |                |                 |  |
| TOPOGRAFIA  | ONDULADA  |      |      |     |              |      |        |            |          |          |      |           |      |                            |    |                                    |   |           |  |                   |   |          |    |             |                   |          |   |        |                |        |           |              |                |        |                |                 |  |
| FANEGADA  | 0,51  |      |      |     |              |      |        |            |          |          |      |           |      |                            |    |                                    |   |           |  |                   |   |          |    |             |                   |          |   |        |                |        |           |              |                |        |                |                 |  |
| HECTAREAS   | 0,33  |      |      |     |              |      |        |            |          |          |      |           |      |                            |    |                                    |   |           |  |                   |   |          |    |             |                   |          |   |        |                |        |           |              |                |        |                |                 |  |
| DISTANCIA AL CPOBLADO (KM)  | 10  |      |      |     |              |      |        |            |          |          |      |           |      |                            |    |                                    |   |           |  |                   |   |          |    |             |                   |          |   |        |                |        |           |              |                |        |                |                 |  |
| DISTANCIA A LA DOBLE CALZADA (MTS)  | 1   |      |      |     |              |      |        |            |          |          |      |           |      |                            |    |                                    |   |           |  |                   |   |          |    |             |                   |          |   |        |                |        |           |              |                |        |                |                 |  |
| UBICACION   |   |      |      |     |              |      |        |            |          |          |      |           |      |                            |    |                                    |   |           |  |                   |   |          |    |             |                   |          |   |        |                |        |           |              |                |        |                |                 |  |
| ACUEDUCTO VEREDAL   | X   |      |      |     |              |      |        |            |          |          |      |           |      |                            |    |                                    |   |           |  |                   |   |          |    |             |                   |          |   |        |                |        |           |              |                |        |                |                 |  |
| D. RIEGO  | NO  |      |      |     |              |      |        |            |          |          |      |           |      |                            |    |                                    |   |           |  |                   |   |          |    |             |                   |          |   |        |                |        |           |              |                |        |                |                 |  |
| PROPIETARIO   | JOSE GARZON   |      |      |     |              |      |        |            |          |          |      |           |      |                            |    |                                    |   |           |  |                   |   |          |    |             |                   |          |   |        |                |        |           |              |                |        |                |                 |  |
| VIVIENDA  | X   |      |      |     |              |      |        |            |          |          |      |           |      |                            |    |                                    |   |           |  |                   |   |          |    |             |                   |          |   |        |                |        |           |              |                |        |                |                 |  |
| PRECIO  | \$ 90.000.000   |      |      |     |              |      |        |            |          |          |      |           |      |                            |    |                                    |   |           |  |                   |   |          |    |             |                   |          |   |        |                |        |           |              |                |        |                |                 |  |
| VA/ M2  | \$ 27.607   |      |      |     |              |      |        |            |          |          |      |           |      |                            |    |                                    |   |           |  |                   |   |          |    |             |                   |          |   |        |                |        |           |              |                |        |                |                 |  |
| VA/ FANEGADA  | \$ 176.687.117  |      |      |     |              |      |        |            |          |          |      |           |      |                            |    |                                    |   |           |  |                   |   |          |    |             |                   |          |   |        |                |        |           |              |                |        |                |                 |  |
| VA/ HC  | \$ 276.073.620  |      |      |     |              |      |        |            |          |          |      |           |      |                            |    |                                    |   |           |  |                   |   |          |    |             |                   |          |   |        |                |        |           |              |                |        |                |                 |  |
| <b>CONTACTO</b>   | <b>322 911 1389</b><br><b>3103310424</b>  |      |      |     |              |      |        |            |          |          |      |           |      |                            |    |                                    |   |           |  |                   |   |          |    |             |                   |          |   |        |                |        |           |              |                |        |                |                 |  |
| <b>LOTE VENTAQUEMADA</b><br> <p>Excelente lote ubicado en el departamento de Boyaca , municipio de Ventaquemada vereda Ciata, de 19200 mt2 (tres fanegadas), ubicado al pie de carretera en la via de Bogota - Tunja a 4 Km del peaje de Albarracin. Uso principal mixto de produccion y comercializacion agroindustrial.</p> <p><a href="https://www.doomos.com.co/de/8424190 vende-lote-ventaquemada-bovaca.html?utm_source=Lifull-connect&amp;utm_medium=referrer">https://www.doomos.com.co/de/8424190 vende-lote-ventaquemada-bovaca.html?utm_source=Lifull-connect&amp;utm_medium=referrer</a></p> | <b>MUESTRA 4</b><br><table> <tr><td>TIPO</td><td>LOTE</td></tr> <tr><td>USO</td><td>AGROPECUARIO</td></tr> <tr><td>AREA</td><td>19.200</td></tr> <tr><td>TOPOGRAFIA</td><td>ONDULADA</td></tr> <tr><td>FANEGADA</td><td>3,00</td></tr> <tr><td>HECTAREAS</td><td>1,92</td></tr> <tr><td>DISTANCIA AL CPOBLADO (KM)</td><td>4</td></tr> <tr><td>DISTANCIA A LA DOBLE CALZADA (MTS)</td><td>0</td></tr> <tr><td>UBICACION</td><td></td></tr> <tr><td>ACUEDUCTO VEREDAL</td><td>X</td></tr> <tr><td>D. RIEGO</td><td>NO</td></tr> <tr><td>PROPIETARIO</td><td>INDIRA AVELLANEDA</td></tr> <tr><td>VIVIENDA</td><td>X</td></tr> <tr><td>PRECIO</td><td>\$ 600.000.000</td></tr> <tr><td>VA/ M2</td><td>\$ 31.250</td></tr> <tr><td>VA/ FANEGADA</td><td>\$ 200.000.000</td></tr> <tr><td>VA/ HC</td><td>\$ 312.500.000</td></tr> <tr> <td><b>CONTACTO</b></td><td><b>310 563 6954</b></td></tr> </table>                | TIPO | LOTE | USO | AGROPECUARIO | AREA | 19.200 | TOPOGRAFIA | ONDULADA | FANEGADA | 3,00 | HECTAREAS | 1,92 | DISTANCIA AL CPOBLADO (KM) | 4  | DISTANCIA A LA DOBLE CALZADA (MTS) | 0 | UBICACION |  | ACUEDUCTO VEREDAL | X | D. RIEGO | NO | PROPIETARIO | INDIRA AVELLANEDA | VIVIENDA | X | PRECIO | \$ 600.000.000 | VA/ M2 | \$ 31.250 | VA/ FANEGADA | \$ 200.000.000 | VA/ HC | \$ 312.500.000 | <b>CONTACTO</b> | <b>310 563 6954</b>                      |
| TIPO  | LOTE  |      |      |     |              |      |        |            |          |          |      |           |      |                            |    |                                    |   |           |  |                   |   |          |    |             |                   |          |   |        |                |        |           |              |                |        |                |                 |  |
| USO   | AGROPECUARIO  |      |      |     |              |      |        |            |          |          |      |           |      |                            |    |                                    |   |           |  |                   |   |          |    |             |                   |          |   |        |                |        |           |              |                |        |                |                 |  |
| AREA  | 19.200  |      |      |     |              |      |        |            |          |          |      |           |      |                            |    |                                    |   |           |  |                   |   |          |    |             |                   |          |   |        |                |        |           |              |                |        |                |                 |  |
| TOPOGRAFIA  | ONDULADA  |      |      |     |              |      |        |            |          |          |      |           |      |                            |    |                                    |   |           |  |                   |   |          |    |             |                   |          |   |        |                |        |           |              |                |        |                |                 |  |
| FANEGADA  | 3,00  |      |      |     |              |      |        |            |          |          |      |           |      |                            |    |                                    |   |           |  |                   |   |          |    |             |                   |          |   |        |                |        |           |              |                |        |                |                 |  |
| HECTAREAS   | 1,92  |      |      |     |              |      |        |            |          |          |      |           |      |                            |    |                                    |   |           |  |                   |   |          |    |             |                   |          |   |        |                |        |           |              |                |        |                |                 |  |
| DISTANCIA AL CPOBLADO (KM)  | 4   |      |      |     |              |      |        |            |          |          |      |           |      |                            |    |                                    |   |           |  |                   |   |          |    |             |                   |          |   |        |                |        |           |              |                |        |                |                 |  |
| DISTANCIA A LA DOBLE CALZADA (MTS)  | 0   |      |      |     |              |      |        |            |          |          |      |           |      |                            |    |                                    |   |           |  |                   |   |          |    |             |                   |          |   |        |                |        |           |              |                |        |                |                 |  |
| UBICACION   |   |      |      |     |              |      |        |            |          |          |      |           |      |                            |    |                                    |   |           |  |                   |   |          |    |             |                   |          |   |        |                |        |           |              |                |        |                |                 |  |
| ACUEDUCTO VEREDAL   | X   |      |      |     |              |      |        |            |          |          |      |           |      |                            |    |                                    |   |           |  |                   |   |          |    |             |                   |          |   |        |                |        |           |              |                |        |                |                 |  |
| D. RIEGO  | NO  |      |      |     |              |      |        |            |          |          |      |           |      |                            |    |                                    |   |           |  |                   |   |          |    |             |                   |          |   |        |                |        |           |              |                |        |                |                 |  |
| PROPIETARIO   | INDIRA AVELLANEDA   |      |      |     |              |      |        |            |          |          |      |           |      |                            |    |                                    |   |           |  |                   |   |          |    |             |                   |          |   |        |                |        |           |              |                |        |                |                 |  |
| VIVIENDA  | X   |      |      |     |              |      |        |            |          |          |      |           |      |                            |    |                                    |   |           |  |                   |   |          |    |             |                   |          |   |        |                |        |           |              |                |        |                |                 |  |
| PRECIO  | \$ 600.000.000  |      |      |     |              |      |        |            |          |          |      |           |      |                            |    |                                    |   |           |  |                   |   |          |    |             |                   |          |   |        |                |        |           |              |                |        |                |                 |  |
| VA/ M2  | \$ 31.250   |      |      |     |              |      |        |            |          |          |      |           |      |                            |    |                                    |   |           |  |                   |   |          |    |             |                   |          |   |        |                |        |           |              |                |        |                |                 |  |
| VA/ FANEGADA  | \$ 200.000.000  |      |      |     |              |      |        |            |          |          |      |           |      |                            |    |                                    |   |           |  |                   |   |          |    |             |                   |          |   |        |                |        |           |              |                |        |                |                 |  |
| VA/ HC  | \$ 312.500.000  |      |      |     |              |      |        |            |          |          |      |           |      |                            |    |                                    |   |           |  |                   |   |          |    |             |                   |          |   |        |                |        |           |              |                |        |                |                 |  |
| <b>CONTACTO</b>   | <b>310 563 6954</b>   |      |      |     |              |      |        |            |          |          |      |           |      |                            |    |                                    |   |           |  |                   |   |          |    |             |                   |          |   |        |                |        |           |              |                |        |                |                 |  |
| <b>Advertencia.</b> Las direcciones electronicas de las ofertas pueden presentar cambios y ya no estar vigentes. Frente a esa novedad se ha investigado nombre y número de contacto de la fuente.   |   |      |      |     |              |      |        |            |          |          |      |           |      |                            |    |                                    |   |           |  |                   |   |          |    |             |                   |          |   |        |                |        |           |              |                |        |                |                 |  |

*FE*

FRANCISCO GARCIA ANGULO  
ARQUITECTO AVALUADOR

17.3 FACTORES

| EQUIVALE       |        | EQUIVALE               |        |
|----------------|--------|------------------------|--------|
| TAMAÑO/ DIVIDE | FACTOR | TOPOGRAFIA/ MULTIPLICA | FACTOR |
| 3260           | 0,8    | PLANA                  | 1,12   |
| 6000           | 0,9    | ONDULADA               | 0,8    |
| 7600           | 1      | SEMIONDULADA           | 1,1    |
| 19200          | 1,2    |                        |        |
|                |        |                        |        |

| DISTANCIA AL CP/ MULTIPLICA | FACTOR |
|-----------------------------|--------|
| 0-4                         | 1,2    |
| 5-8                         | 1      |
| 8-10                        | 0,8    |
|                             |        |
|                             |        |

| DISTANCIA k BTS/DIVIDE | FACTOR |
|------------------------|--------|
| 0                      | 0,8    |
| 1                      | 0,85   |
| 3                      | 0,9    |
| 5                      | 1      |

| NEGOCIACION /MULTIPLICA | FACTOR |
|-------------------------|--------|
| DIRECTA                 | 1      |
| INMOBILIARIA            | 0,9    |
| INTERNET                | 0,8    |

| AGUAS /DIVIDE | FACTOR |
|---------------|--------|
| ACU. VEREDAL  | 1,2    |
| RESERVORIO    | 0,95   |
| SIN           | 0,8    |

Homogenización

| FACTORES         | LOTE REFERENCIA | MUESTRAS     |       |          |          |   |
|------------------|-----------------|--------------|-------|----------|----------|---|
|                  |                 | 1            | 2     | 3        | 4        | 5 |
| AREA TAMAÑO      | 831,77          | 7,21         | 9,14  | 3,92     | 23,08    |   |
| DISTANCIA CP KM  | 7,4             | 8,00         | 9,00  | 9,00     | 4,00     |   |
| DISTANCIA BTS KM | 0,00            | 1,00         | 3,00  | 1,00     | 0,00     |   |
| TOPOGRAFIA       | ONDULADA        | SEMIONDULADA | PLANA | ONDULADA | ONDULADA |   |

| M/TRA | TAMAÑO FORMA/ DIVIDE | FACTOR | DIS. CP/ MULTIPLICA | FACTOR | DIS BTS DIVIDE | FACTOR |
|-------|----------------------|--------|---------------------|--------|----------------|--------|
| 1     | 6000                 | 0,90   | 4K                  | 1,20   | 1K             | 0,85   |
| 2     | 7600                 | 1,00   | 4K                  | 1,20   | 3K             | 0,90   |
| 3     | 3260                 | 0,80   | 10K                 | 0,80   | 1K             | 0,85   |
| 4     | 19200                | 1,20   | 4K                  | 1,20   | 0K             | 0,80   |

| M/TRA | TOPOGRAFIA/ MULTIPLICA | FACTOR | NEGOCIACION/MULTIPLICA | FACTOR | AGUAS /DIVIDE | FACTOR |
|-------|------------------------|--------|------------------------|--------|---------------|--------|
| 1     | SEMIONDULADA           | 1,10   | INMOBILIARIA           | 0,90   | AV            | 1,20   |
| 2     | PLANA                  | 1,20   | INMOBILIARIA           | 0,90   | SIN           | 0,80   |
| 3     | ONDULADA               | 0,80   | INTERNET               | 0,80   | RV            | 0,95   |
| 4     | ONDULADA               | 0,80   | INMOBILIARIA           | 0,90   | AV            | 1,20   |

| M/TRA | VALOR M2  | VALOR TOTAL    | TAMAÑO M2 | M2 HOMOGENIZADO | PROMEDIO     |           |
|-------|-----------|----------------|-----------|-----------------|--------------|-----------|
| 1     | \$ 17.500 | \$ 105.000.000 | 6.000     | \$ 22.647       | DESVIACION   | \$ 694    |
| 2     | \$ 12.895 | \$ 98.000.000  | 7.600     | \$ 23.211       | COEFICIENTE  | 3,0%      |
| 3     | \$ 27.607 | \$ 90.000.000  | 3.260     | \$ 21.881       | VALOR MAXIMO | \$ 23.488 |
| 4     | \$ 31.250 | \$ 600.000.000 | 19.200    | \$ 23.438       | VALOR MINIMO | \$ 22.100 |
|       |           |                |           |                 | V. ADOPTADO  | \$ 22.794 |

NOTA: SE DEJA CONSTACIA QUE SE HA HECHO ESTUDIO DE MERCADO CON MUESTRAS QUE SON COMPARABLES CON EL LOTE ANALIZADO.

FE

**18.GASTOS NOTARIALES LIQUIDACION**

**CALCULO DEL LUCRO CESANTE**

Se deja constancia que el presente avaluo no incorpora el calculo del lucro cesante en virtud de que el propietario no aporla informacion contable o tributaria que permita estimar el calculo de dicha indemnizacion de conformidad con lo establecido en las resoluciones 898 del 19 de agosto de 2014 en el articulo 18 y 1044 del 29 de septiembre de 2014.

**Articulo 18**

Inciso 1 Perdida de utilidad por contrato que dependen del inmueble objeto de adquisicion

Inciso 2 perdida de utilidad por otras actividades economicas

**CALCULO DEL DAÑO EMERGENTE**

**GASTOS NOTARIALES Y DE REGISTRO**

RESOLUCION 00585 de 24-01-2025

|  |                            |                      |                      |
|--|----------------------------|----------------------|----------------------|
| PROYECTO   | BRICEÑO - TUNJA - SOGAMOSO |                      |                      |
| TRAYECTO   | 09                         |                      |                      |
| PREDIO   | 368                        |                      |                      |
| PROPIETARIO  | INVERSIONES CASURI S.A.S   |                      |                      |
| VALOR COMPRAVENTA  | \$ 25.816.127,92           |                      |                      |
| <b>GASTOS DE ESCRITURA</b>                                       |                            | <b>VALOR</b>         | <b>PART%</b>         |
| Derechos Notariales  | 0,30%                      | \$ 77.448,38         | 100%                 |
| Presentación personal con reconocimiento firma y huella          |                            | \$ 12.852,00         | 100%                 |
| Declaracion parte restante                                       |                            | \$ 86.200,00         | 100%                 |
| Copias Notaria   | 60                         | \$ 378.420,00        | 100%                 |
|  | \$ 6.307                   |                      |                      |
| Subtotal   |                            | \$ 554.920,38        | 100%                 |
| Iva 19%  | 19%                        | \$ 14.715,19         | 100%                 |
| Superintendencia   |                            | \$ 23.000,00         | 100%                 |
| Tasa de registro   |                            | \$ 13.800,00         | 100%                 |
| <b>TOTAL</b>   |                            | <b>\$ 606.435,58</b> |                      |
| <b>IMPUESTO DE REGISTRO DEPARTAMENTAL</b>                        |                            |                      |                      |
| Tasa de registro   | 1,00%                      | \$ 258.161,28        | 100%                 |
| Declaracion parte restante                                       | 0,167%                     | \$ 43.112,93         | 100%                 |
| <b>TOTAL</b>   |                            | <b>\$ 301.274,21</b> |                      |
| <b>GASTOS DE REGISTRO</b>  |                            |                      |                      |
| Derecho de reg. de venta   | 0,867%                     | \$ 223.825,83        | 100%                 |
| sistematizacion  | 2%                         | \$ 4.476,52          |                      |
| <b>TOTAL</b>   |                            |                      | <b>\$ 228.302,35</b> |
| <b>TOTAL ESCRITURA+IMPUESTO DE REGISTRO+DERECHOS DE REGISTRO</b> |                            |                      | <b>1.136.012,14</b>  |

| RANGOS UVB*                       | INICIAL        | FINAL          | TARIFA 2025  |
|-----------------------------------|----------------|----------------|--------------|
| <= 1.061,28 UVB                   | \$ -           | \$ 12.259.907  | \$ 50.600,00 |
| > 1.061,28 UVB; <= 15.918,96 UVB  | \$ 12.259.907  | \$ 183.895.826 | 8,67 X MIL   |
| > 15.918,96 UVB; <= 27.592,87 UVB | \$ 183.895.826 | \$ 318.752.834 | 10,76 X MIL  |
| > 27.592,87 UVB; <= 40.858,70 UVB | \$ 318.752.834 | \$ 471.999.702 | 11,99 X MIL  |
| > 40.858,70 UVB                   | \$ 471.999.702 |                | 12,68 X MIL  |

Tabla por la cual se actualizan las tarifas por concepto del ejercicio de la función registral y se dictan otras disposiciones Res 001798 de 10-01-2025

NOTA: PARA EL PRESENTE CASO DE AVALUO SE CONSIDERA UN TOTAL DE 60 FOLIOS, EN CASO DE RESULTAR UN MAYOR NÚMERO, LA EMPRESA INFORMARÁ OPORTUNAMENTE, CON EL OBJETO DE EFECTUAR LOS AJUSTES CORRESPONDIENTES.

*FE*

#### 19. CONSIDERACIONES ESPECÍFICAS DEL AVALUO

**El lote objeto del avaluo es un lote en rural, a lado de la doble calzada, con una vía de acceso en buenas condiciones, en una zona con pendientes topográficas.**

##### ASPECTOS VALORIZANTES

- Cercanía a la doble calzada
- Infraestructuras viales que bordean el predio(doble calzada)

##### ASPECTOS DESVALORIZANTES

- No se evidencian

#### 20. DECLARACIÓN DE CUMPLIMIENTO

En el presente informe se registran las instrucciones del encargo de valuación, la base y finalidades de la valuación, y los resultados del análisis que llevaron a una opinión sobre el valor.

El valuador se ha ceñido a los requisitos éticos y profesionales del Código de conducta de las IVS al llevar a cabo el encargo.

El valuador pone de manifiesto que no tienen ninguna relación directa o indirecta con el solicitante o propietario del bien inmueble objeto de valuación que pudiera dar lugar a un conflicto de intereses, como tampoco ningún interés, directo o indirecto con el bien avaluado, ni presente ni futuro.

El valuador confirma que: el informe de valuación es confidencial para las partes, hacia quien está dirigido o a sus asesores profesionales, para el propósito específico del encargo; no se acepta ninguna responsabilidad ante ninguna tercera parte, y el Avaluador no acepta ninguna responsabilidad por la utilización inadecuada del informe.

Este avalúo ha sido elaborado únicamente para los fines establecidos en el encargo profesional y para el uso exclusivo del cliente que lo solicitó. Su utilización por terceros, interpretación fuera de contexto o manipulación puede acarrear consecuencias legales. Cualquier uso indebido será considerado una infracción a los derechos de propiedad intelectual, susceptible de las acciones legales correspondientes.

El valor de Mercado que se asigna es el que corresponde a una operación de contado, entendiéndose como tal la que se refiere el valor actual del bien cubierto en el momento mismo de efectuar la operación, sin consideración alguna referente a la situación financiera del contratante.

El valor asignado se entiende como valor presente como tal y como se encontraba al momento de efectuar la visita de inspección. La actualización del avalúo parte sobre esta base y solo tiene incrementos de acuerdo a los datos de incrementos de índice al consumidor.

Manifiesto que cuento con la formación académica, experiencia y matrícula profesional vigente, conforme a las disposiciones legales establecidas en Colombia, para realizar avalúos comerciales, y que me encuentro debidamente registrado ante el Registro Abierto de Avaluadores (RAA) o el organismo competente.

Toda la información contenida en este informe ha sido recolectada de fuentes confiables, verificables y actualizadas a la fecha de corte del avalúo. Cuando se ha requerido información proporcionada por terceros, esta ha sido incluida con la debida diligencia y se ha aclarado su origen en el documento.



FRANCISCO GARCIA ANGULO  
ARQUITECTO AVALUADOR

21. ANEXO FOTOGRÁFICO

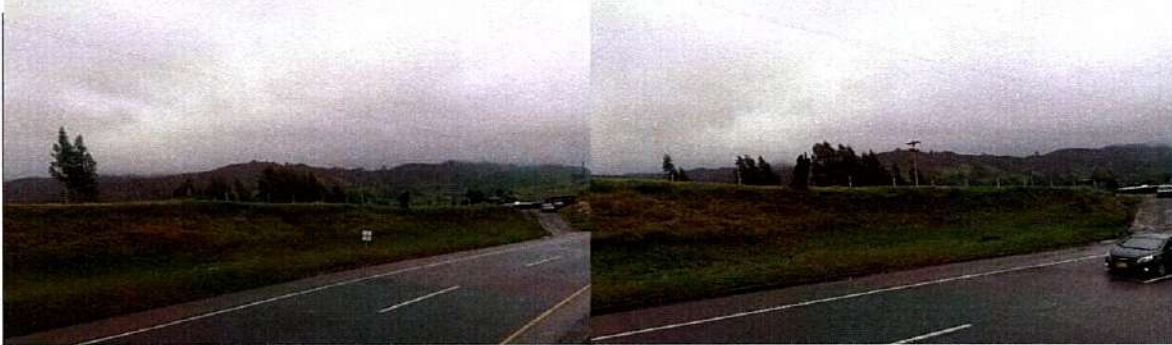

VISTA GENERAL DEL PREDIO

PIE DE VIA



VISTA GENERAL DEL PREDIO

VISTA GENERAL DEL PREDIO



VISTA DE VUELO DE PAJARO

VISTA DE VUELO DE PAJARO



Proyecto: INVERSIONES CASURI S.A.S  
Fecha: febrero 26, 2025  
Dirección: "SIN DIRECCIÓN, EL RODÁN 3"

Arq. FRANCISCO GARCIA ANGULO  
Avaluator inmobiliario  
ANEXO FOTOGRÁFICO

FE

FRANCISCO GARCÍA ANGULO  
ARQUITECTO AVALUADOR

**ACTA No 26/02/2025 COMITÉ TÉCNICO DE AVALÚOS**

DÍA 26/02/2025

HORA: 8.30 AM

COORDINADORA: MARÍA PAZ GARCÍA SARMIENTO

**MIEMBROS ASISTENTES A ESTA SESIÓN**

**PRINCIPALES:**

MARÍA PAZ GARCÍA

GERMAN EMILIO ESPINOSA

FRANCISCO EDUARDO GARCÍA A

REPRESENTANTE LEGAL CCAV

COORDINADOR COMITÉ TÉCNICO

AVALUADOR

Los miembros asistentes se reunieron en las instalaciones de la CÁMARA COLOMBIANA DE AVALUADORES CCAV, con el fin de analizar los estudios de valoración adelantados. Es así como el ponente expone el predio relacionado en la tabla para las consideraciones del comité técnico:

| No | PONENTES (S)                    | PREDIO (S) | TRAYECTO | VALOR ADOPTADO   |
|----|---------------------------------|------------|----------|------------------|
| 1  | FRANCISCO EDUARDO GARCÍA ANGULO | 36B        | 09       | \$ 25.816.127,92 |

Una vez hecha la sustentación, analiza la información, procedió a deliberar y verificar la correcta aplicación de las metodologías contempladas en las normas vigentes (Decreto Reglamentario No 1420 del 24 de julio de 1998, Resolución 620 del 2008, Resolución 898 del 19 de agosto de 2014 y Resolución 1044 de 2014), el comité aprueba el avalúo presentado.

Firmantes asistentes a la sesión.

  
María Paz García  
Representante legal CCAV.

  
German Emilio Espinosa  
Avaluator Comité Técnico.

  
Francisco Eduardo García Angulo  
Avaluator.

