

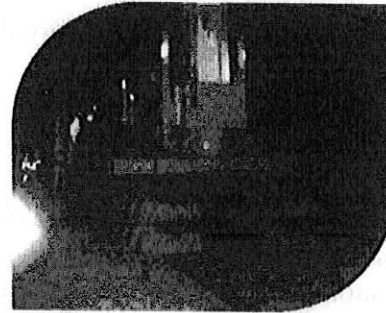

Agencia Nacional de
Infraestructura

**REPARACIÓN Y ATENCIÓN DE PUNTOS CRÍTICOS QUE PRESENTA LA VÍA
FÉRREA EN LOS TRAMOS: LA DORADA - CHIRIGUANÁ Y BOGOTÁ -
BELENCITO SEGÚN LO ESTABLECEN LOS APÉNDICES TÉCNICOS, ASÍ
COMO SU ADMINISTRACIÓN, MANTENIMIENTO, VIGILANCIA, OPERACIÓN
Y CONTROL DE TRÁFICO ENTRE OTRAS
ACTIVIDADES.**

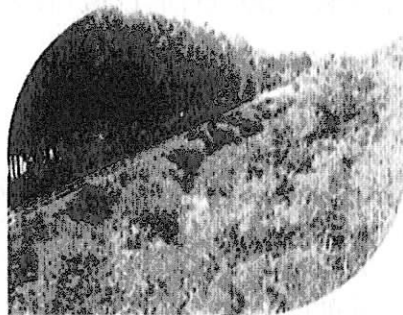
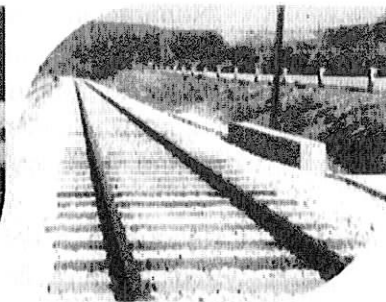
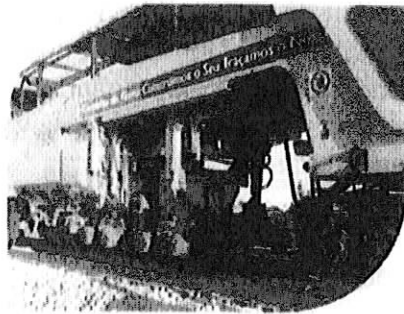

**OBSERVACIONES AL INFORME DE EVALUACIÓN
PRELIMINAR**

CONSORCIO FERROVIARIO DE LOS ANDES

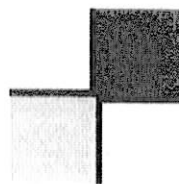

MOTAENGIL



Bogotá D.C., 10 de mayo de 2017

Señores

Agencia Nacional de Infraestructura

Avenida Eldorado CAN

Calle 24 A No. 59 - 42 Edificio Ministerio de Transporte,

Torre 4, Segundo Piso

Ciudad

Referencia: Licitación Pública No. VJ-VELP-01-2017 cuyo objeto es la "Reparación y atención de puntos críticos que presenta la vía férrea en los tramos: La Dorada - Chiriguaná y Bogotá – Belencito según lo establecen los apéndices técnicos, así como su administración, mantenimiento, vigilancia, operación y control de tráfico entre otras actividades".

Asunto: Respuesta a las observaciones realizadas en el Informe de Evaluación Preliminar.

Proponente: No. 2 CONSORCIO FERROVIARIO DE LOS ANDES

Respetados señores,

Dando cumplimiento a los términos fijados en el cronograma del proceso de selección de la Referencia para la atención de las observaciones efectuadas por la ANI (la "Entidad") a la oferta presentada por el CONSORCIO FERROVIARIO DE LOS ANDES (el "Proponente No. 2"), teniendo en cuenta que el informe preliminar de evaluación fue publicado el pasado 27 de abril de 2017, y reservándonos la posibilidad de ampliar nuestros argumentos y la posibilidad de presentar otros documentos, conforme con lo señalado al final del informe preliminar de evaluación¹, procedemos a contestar a cada una de las solicitudes de subsanación, bajo los siguientes términos:

1. Requisitos habilitantes

¹ "Los subsanos solicitados en el presente informe de evaluación, deberán ser enviados al correo electrónico del proceso o radicados en la Entidad, según corresponda, preferiblemente durante el plazo de traslado del informe, sin embargo, serán recibidos a más tardar hasta las 4:30 p.m. del día el 12 de mayo de 2017 (si se radican en la oficina de correspondencia de la entidad) o hasta las 12:00 p.m. del día domingo 14 de mayo de 2017 (si se remiten vía correo electrónico)"

1.1. Requisitos habilitantes jurídicos:

A. Observación ANI:

<p>PO2. CONSORCIO FERROVIARIO DE LOS ANDES</p>	<p>El integrante del Consorcio Ferroviario de los Andes - RAHS INGENIERIA SAS, adjunta SOLICITUD RENOVACION DEL RUP ANTE LA CAMARA DE COMERCIO DE BOGOTA DE FECHA 2017/04/07.</p> <p>El integrante del Consorcio Ferroviario de los Andes - MOTA ENGIL ENGENHARIA E CONSTRUCAO S.A SUCURSAL COLOMBIA, adjunta SOLICITUD RENOVACION DEL RUP ANTE LA CAMARA DE COMERCIO DE BOGOTA DE FECHA 2017/04/06. Adicionalmente NO ADJUNTA Registro Único de Proponentes que se encuentre actualmente vigente y en firme, en el cual se pueda realizar una verificación.</p>	<p>En relación con los integrantes del proponente obligados a estar inscritos en el RUP, se deberá subsanar el requisito atendiendo alguna de las opciones que a continuación se indican, dependiendo de la situación en la que se encuentre cada uno de los integrantes, así:</p> <p>El integrante RAHS INGENIERIA SAS:</p> <p>En el evento en que la renovación de la inscripción solicitada ya se encuentre en firme para la fecha indicada como plazo máximo para subsanar dentro del informe de evaluación, el proponente deberá aportar el respectivo certificado teniendo en cuenta que el anterior habrá perdido sus efectos y por ende será con este nuevo certificado con el cual se hará la verificación de los requisitos habilitantes. En caso contrario, la verificación de requisitos se realizará con fundamento en el certificado incluido en la propuesta.</p>
		<p>El integrante MOTA ENGIL ENGENHARIA E CONSTRUCAO S.A SUCURSAL COLOMBIA:</p> <p>El proponente deberá aportar el certificado de inscripción en el RUP. En el evento en que la renovación de la inscripción solicitada ya se encuentre en firme, deberá aportar el respectivo certificado. En caso contrario, deberá adjuntar copia del Registro Único de Proponentes que se encuentre actualmente vigente y en firme.</p>

Respuesta del Proponente:

- A. Se aporta mediante el presente documento, el Registro Único de Proponentes-RUP renovado del integrante MOTA-ENGIL ENGENHARIA CONSTRUCAO S.A. SUCURSAL COLOMBIA, mediante el cual se acredita la capacidad jurídica, financiera y técnica. (Anexo 1)
- B. En relación con el Registro Único de Proponentes de RAHS INGENIERÍA S.A.S., tenemos que:
 1. Dicho integrante adelanto el proceso de renovación del RUP, dentro del término fijado para dicho efecto por la ley aplicable, tal y como se acredita con la constancia de pago del trámite ante la Cámara de Comercio de Bogotá, que obra a folio 512 de la propuesta.
 2. Que el trámite de renovación del RUP quedo tramitado con la publicación de la respectiva inscripción de renovación con fecha de 4 de mayo de 2017.
 3. En el RUP que se adjunta, se puede constatar que la inscripción objeto del proceso de renovación, aún se encuentra en proceso de adquirir firmeza. (Anexo 2)
 4. Por lo tanto, a la fecha fijada por la Entidad en el Pliego de Condiciones, se tiene que, el RUP del integrante RAHS vigente y en firme, es el que contiene la información financiera con corte a 31 de diciembre de 2015, aportado a folios 512 a 518 de la propuesta.

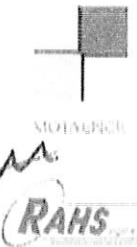

5. Así las cosas, y teniendo en cuenta lo expresado por la Entidad en el Pliego de Condiciones del proceso, las respuestas a las observaciones realizadas por los interesados, así como en el mismo Informe de Evaluación preliminar, la Entidad, deberá realizar la evaluación de los requisitos exigidos con la información que a la fecha se encuentre vigente y en firme, incluyendo la información financiera, capacidad financiera y capacidad organizacional con corte a 31 de diciembre de 2015, la cual a la fecha se encuentra vigente y en firme. Lo anterior, dado que el RUP renovado con la información financiera de 2016 está en proceso de adquirir firmeza.

1.2. Requisitos habilitantes técnicos:

A. Observación ANI:

<p>PO2- CONSORCIO FERROVIARIO DE LOS ANDES</p>	<p>EXPERIENCIA TIPO A <u>Contrato de orden No. 2:</u></p> <p>No se evidencia que cumpla con la inscripción en el RUP del contrato de orden No. 2, según lo solicitado en el pliego de condiciones de conformidad al Capítulo II REQUISITOS HABILITANTES, donde se establece:</p> <p>"7.) En atención a lo dispuesto en el Decreto 1002 de 2015, la Agencia en relación con los proponentes o integrantes de figura asociativa obligados a inscribirse en el RUP, verificará la acreditación y cumplimiento de los requisitos habilitantes a través de la información que consta en el Registro Único de Proponentes RUP y verificará la información adicional que no deba constar en el RUP mediante la presentación de los documentos de acreditación necesarios (...)"</p> <p>EXPERIENCIA TIPO C <u>Contrato de orden No. 1, 2 y 3:</u></p>	<p>EXPERIENCIA TIPO A <u>Contrato de orden No. 2:</u></p> <p>Se solicita al proponente allegar el RUP vigente y en firme del integrante MOTA ENGIL ENGENHARIA E CONSTRUCAO S.A. SUCURSAL COLOMBIA en donde se pueda verificar la inscripción del contrato de orden No.2.</p> <p>EXPERIENCIA TIPO C <u>Contrato de orden No. 1, 2 y 3:</u></p> <p>El proponente deberá acreditar la experiencia TIPO C de los contratos de orden 1, 2 y 3 mediante certificación expedida por el concesionario de la infraestructura o entidad competente o dueño de la red de conformidad con lo solicitado en el Numeral 2.7 EXPERIENCIA DEL PROPONENTE del pliego de condiciones.</p>
	<p>En las certificaciones a folios 445, 456 y 470 de la propuesta se evidencia que los contratos de operación de carga tienen una relación de segundo orden con entidad privada, adicionalmente las certificaciones de la carga no son emitidas por la entidad competente, con lo cual no cumple con lo solicitado en el Numeral 2.7 EXPERIENCIA DEL PROPONENTE</p> <p>"7.) En relación con los contratos celebrados en el exterior, debe tenerse en cuenta que solo se aceptaron los de primer orden celebrados con entidades públicas u organismos multilaterales.</p> <p>Para la acreditación de la EXPERIENCIA TIPO C, la certificación podrá ser del concesionario de la infraestructura o entidad competente o dueño de la red en caso de proyectos privados y en cualquiera de los casos deberá indicar la carga transportada por año, inicio de la operación y terminación de la operación (...)"</p>	

Respuesta del Proponente:

EXPERIENCIA TIPO A

Contrato de orden No. 2:

Se anexa al presente documento el certificado de Registro Único de Proponentes- RUP del Integrante MOTA-ENGIL ENGENHARIA E CONSTRUCAO S.A, SUCURSAL



[Handwritten signature]
RAHS

COLOMBIA, en el cual, se acredita la inscripción del contrato aportado en la propuesta para acreditar el cumplimiento de la experiencia Tipo A (contrato de orden No. 2), bajo el número consecutivo No. 74. (Anexo 1)

EXPERIENCIA TIPO C

EL CONSORCIO FERROVIARIO DE LOS ANDES (Proponente No. 2) subsanará la observación presentada, durante el periodo de subsanación definido por la Entidad, para acreditar la Experiencia TIPO C requerida, mediante certificación expedida por el concesionario de la infraestructura o entidad competente o dueño de la red, de acuerdo con la solicitud de subsanación de la ANI en su Informe de Evaluación preliminar.

1.3. Requisitos habilitantes financieros:

A. Observación 1 ANI:

PO2. CONSORCIO FERROVIARIO DE LOS ANDES	1. A folios 511 al 518, se evidencia el Certificado Único de Proponente RUP, del integrante RAHS INGENIERÍA S.A.S., conjuntamente con el soporte correspondiente a la renovación de la inscripción efectuada en abril 07 de 2017.	1. Con relación al certificado del Registro Único de Proponentes - RUP del integrante RAHS INGENIERÍA S.A.S., por favor remitirse a la solicitud de subsane efectuada en los requisitos habilitantes jurídicos, la cual resulta plenamente aplicable para efectos de la verificación financiera.
---	---	--

Respuesta del Proponente:

En relación con el Registro Único de Proponentes de RAHS INGENIERÍA S.A.S., tenemos que:

1. Dicho integrante adelanto el proceso de renovación del RUP, dentro del término fijado para dicho efecto por la ley aplicable, tal y como se acredita con la constancia de pago del trámite ante la Cámara de Comercio de Bogotá, que obra a folio 512 de la propuesta.
2. Que el trámite de renovación del RUP quedo tramitado con la publicación de la respectiva inscripción de renovación con fecha de 4 de mayo de 2017.
3. En el RUP que se adjunta, se puede constatar que la inscripción objeto del proceso de renovación, aún se encuentra en proceso de adquirir firmeza. (Anexo 2)
4. Por lo tanto, a la fecha fijada por la Entidad en el Pliego de Condiciones, se tiene que, el RUP del integrante RAHS vigente y en firme, es el que contiene la información financiera con corte a 31 de diciembre de 2015, aportado a folios 512 a 518 de la propuesta.
5. Así las cosas, y teniendo en cuenta lo expresado por la Entidad en el Pliego de Condiciones del proceso, las respuestas a las observaciones realizadas por los interesados, así como en el mismo Informe de Evaluación preliminar, la Entidad, deberá realizar la evaluación de los requisitos exigidos con la información que a la fecha se encuentre vigente y en firme, incluyendo la información financiera, capacidad financiera y capacidad organizacional con



corte a 31 de diciembre de 2015, la cual a la fecha se encuentra vigente y en firme. Lo anterior, dado que el RUP renovado con la información financiera de 2016 está en proceso de adquirir firmeza.

B. Observación 2 ANI:

1. A folio 520 se evidencia el soporte correspondiente a la renovación de la inscripción efectuada en abril 07 de 2017, del integrante MOTA - ENGIL ENGENHARIA E CONSTRUCAO S.A. SUCURSAL COLOMBIA pero se evidencia que no adjunto copia del Certificado Único de Proponente RUP.	2. Con relación al certificado de Registro Único de Proponentes - RUP del integrante MOTA - ENGIL ENGENHARIA E CONSTRUCAO S.A. SUCURSAL COLOMBIA, por favor remitirse a la solicitud de subserie efectuada en los requisitos habilitantes jurídicos, la cual resulta plenamente aplicable para efectos de la verificación financiera.
--	---

Respuesta del Proponente:

Se aporta al presente documento, el Registro Único de Proponentes renovado del integrante MOTA-ENGIL ENGENHARIA CONSTRUCAO S.A. SUCURSAL COLOMBIA, mediante el cual se acredita la capacidad jurídica, financiera y técnica. (Anexo 1)

C. Observación 3 ANI:

1. A folio 004 y 005 los integrantes MOTA - ENGIL ENGENHARIA E CONSTRUCAO S.A. SUCURSAL COLOMBIA Y RAHS INGENIERIA S.A.S. allegaron el formato 5A CR-1A correspondiente a Certificación de Contratos para Acreditación de Experiencia en donde se evidencia que utilizaron el INMIV del año 2016.	2. Los integrantes MOTA - ENGIL ENGENHARIA E CONSTRUCAO S.A. SUCURSAL COLOMBIA Y RAHS INGENIERIA S.A.S. deben allegar nuevamente el formato 5A CR-1A debidamente diligenciado y firmado, efectuando corrección en la columna Valor del INMIV vigente registrando el valor del INMIV vigente del año 2017 (3727,717), conforme lo establecido en el Pliego de Condiciones numeral 2.6.3. Subnumera 2 EXPERIENCIA.
---	--

Respuesta del Proponente:

Se adjunta a la presente comunicación el formato 5A CR-1A del integrante MOTA-ENGIL ENGENHARIA E CONSTRUCAO S.A. SUCURSAL COLOMBIA, corregido conforme se solicita por parte de la Entidad. (Anexo 3)

Se adjunta formato 5A CR-1A del integrante RAHS INGENIERIA S.A.S., corregido conforme se solicita por parte de la Entidad. (Anexo 4)



D. Observación 4 ANI:

	<p>2. A folios 111 al 117 y 119 respectivamente de los integrantes MOTA - ENGIL ENGENHARIA E CONSTRUCAO S.A. SUCURSAL COLOMBIA y RAHS INGENIERIA S.A.S apartaron el Formato 5D CR-3 correspondiente a Datos Contratos en Ejecución (DCE) en donde se avisan que en los contratos de orden No. 6, 10, 19, 30, 36, 38, 39, 40, 45, 46 y el contrato de orden No. 2 respectivamente no tuvieron en cuenta aplicar la Nota 6 del mencionado formato el cual establece: "En la columna D, tres días por ejecutar sea mayor o un año, el proponente obligatoriamente debe colocar en esta columna 260 días"; además el censor RAHS INGENIERIA S.A.S hizo caso omiso de la Nota 4 del Formato: "Si un contrato se encuentra suspendido, el estatus del saldo del contrato de ejecución (columna F del formato) debe colocarse únicamente que lo que falta por ejecutar empezara a ejecutarse en la fecha de Cierre de la Presentación de la Oferta".</p>	<p>4. Los integrantes MOTA - ENGIL ENGENHARIA E CONSTRUCAO S.A. SUCURSAL COLOMBIA y RAHS INGENIERIA S.A.S. deben allegar nuevamente el Formato 5D CR-3 correspondiente a Datos Contratos en Ejecución (DCE) debidamente diligenciado y firmado teniendo en cuenta la aplicación de la Nota 6 del formato, el cual expresa: "En la columna D, tres días por ejecutar sea mayor o un año, el proponente obligatoriamente debe colocar en esta columna 260 días" por lo tanto se debe actualizar en la columna D las respectivas correcciones en los contratos de orden No. 6, 10, 19, 30, 36, 38, 39, 40, 45, 46 y el contrato de orden No. 2 respectivamente de los mencionados contratos. Asimismo, el integrante RAHS INGENIERIA S.A.S. además debe efectuar corrección relacionada con los contratos de orden nos. 2 y 6 con la aplicación de la Nota 4 del Formato la cual indica: "Si un contrato se encuentra suspendido, el estatus del saldo del contrato de ejecución (columna F del formato) debe colocarse únicamente que lo que falta por ejecutar empezara a ejecutarse en la fecha de Cierre de la Presentación de la Oferta". Por lo tanto, en la columna D del Formato del Contrato a partir de la fecha de Presentación de la Oferta en esos dos contratos debe modificar la fórmula y colocar la correspondiente a la columna B si el Contrato está suspendido y a la columna Valor del Contrato incluido (VAI) como está acostumbrado, esto solo para los contratos nos. 2 y 6.</p>
--	---	---

Respuesta del Proponente:

Se adjunta formato 5D CR-3 del integrante MOTA-ENGIL ENGENHARIA E CONSTRUCAO S.A. SUCURSAL COLOMBIA, corregido conforme se solicita por parte de la Entidad. (Anexo 5)

Se adjunta formato 5D CR-3 del integrante RAHS INGENIERIA S.A.S., corregido conforme se solicita por parte de la Entidad. (Anexo 6)

E. Observación 5 ANI:

	<p>2. A folios 116 y 151 el Integrante MOTA - ENGIL ENGENHARIA E CONSTRUCAO S.A. SUCURSAL COLOMBIA, allegó el Estado de Resultados del Mejor Ingreso Operacional de los últimos cinco años, en la moneda del país de origen y la respectiva conversión. Al efectuar la evaluación se evidencia que la tasa de conversión de euros a dólares no corresponde a la del convertidor de divisas OANDA para el 31 de diciembre de 2012.</p>	<p>3. El integrante MOTA - ENGIL ENGENHARIA E CONSTRUCAO S.A. SUCURSAL COLOMBIA, debe allegar nuevamente el Estado de Resultados del Mejor Ingreso Operacional de los últimos Cinco Años debidamente diligenciado y firmado y debidamente convertidos a moneda legal colombiana, efectuando corrección con la tasa correspondiente de euros a dólares para el 31 de diciembre de 2012 de USD 1.29465, conforme a lo establecido en el ítem de condiciones numeral 3.6.3. Capacidad Residual para la Contratación de Obras, Subcriterio 5. Capacidad de Organización.</p>
--	---	--

Respuesta del Proponente:

Se adjunta al presente documento, las conversiones del estado de resultado del año 2012 (mejor ingreso operacional de los últimos cinco (5) años) del integrante MOTA- ENGIL ENGENHARIA E CONSTRUCAO S.A. SUCURSAL COLOMBIA, considerando la tasa de conversión de euro a dólar con el convertidor de divisas OANDA. (Anexo 7)

En todo caso, la Entidad deberá realizar el respectivo cálculo del K Residual, tomando el mejor ingreso operacional del año 2012, y no 2011 como lo manifiestan en la observación.

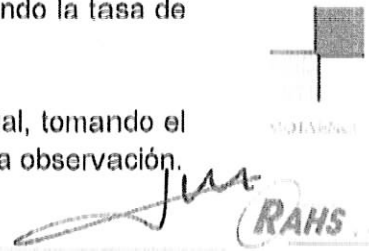

RAHS

F. Observación 6 ANI:

	<p>6. A folios 120 y 121 el integrante RAHS INGENIERIA S.A.S. aportó el Estado de Resultados del Mejor Ingreso Operacional de los últimos 5 años y la respectiva certificación de los Estados Financieros debidamente suscritos por el Representante Legal y el Contador Público, pero se advierte que NO adjuntó el respectivo dictamen del Revisor Fiscal.</p>	<p>6. El integrante RAHS INGENIERIA S.A.S. debe allegar el respectivo dictamen del Revisor Fiscal del Estado de Resultados del Mejor Ingreso Operacional de los últimos 5 años, conforme a lo establecido en el Plano de Condiciones numeral 2.6.b., subnumeral 5. Capacidades de Operación.</p>
--	--	--

Respuesta del Proponente:

Se adjunta al presente oficio, el estado de resultado del mejor ingreso operacional de los últimos 5 años (2015), del integrante RAHS INGENIERIA S.A.S., con el respectivo dictamen suscrito por el revisor fiscal de la sociedad, conforme lo solicita la Entidad (Anexo 8).

Así las cosas, con las anteriores manifestaciones y los documentos anexos, damos respuesta a parte de las solicitudes de subsanación solicitadas por la Entidad, las aclaraciones a los aspectos restantes, serán contestadas dentro del término fijado por la ANI para el efecto.

Atentamente,



Paulo Miguel De Castro Ferreira Medeiros
Representante
CONSORCIO FERROVIARIO DE LOS ANDES

Se adjunta:

- Anexo 1: RUP Mota-Engil Engenharia e Construcao S.A.
- Anexo 2: RUP RaHS Ingenieria S.A.S.
- Anexo 3: Formato 5 A CR-1A de Mota-Engil.
- Anexo 4: Formato 5 A CR-1A de RaHS.
- Anexo 5: Formato 5D CR-3 de Mota-Engil.
- Anexo 6: Formato 5D CR-3 de RaHS.
- Anexo 7: Conversiones al estado de resultados 2012 de Mota-Engil.
- Anexo 8: Estado de resultado y dictamen revisor fiscal de RaHS.

Folios anexos 93





Agencia Nacional de
Infraestructura

Anexo No. 1:
REGISTRO ÚNICO DE PROponentES
MOTA ENGIL ENGENHARIA E CONSTRUCAO S.A. SUCURSAL
COLOMBIA

CONSORCIO FERROVIARIO DE LOS ANDES

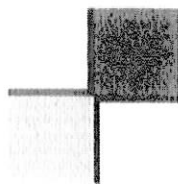

MOTAENGIL





CÁMARA DE COMERCIO DE BOGOTÁ
SEDE VIRTUAL

CÓDIGO DE VERIFICACIÓN: 32e8086B6a2

10 DE MAYO DE 2017 HORA: 08:33:08

R053210922 PÁGINA: 1

ESTE CERTIFICADO FUE GENERADO ELECTRONICAMENTE Y CUENTA CON UN CODIGO DE VERIFICACION QUE LE PERMITE SER VALIDADO SOLO UNA VEZ, INGRESANDO A WWW.CCB.ORG.CO

RECUERDE QUE ESTE CERTIFICADO LO PUEDE ADQUIRIR DESDE SU CASA U OFICINA DE FORMA FACIL, RAPIDA Y SEGURA EN WWW.CCB.ORG.CO PARA SU SEGURIDAD DEBE VERIFICAR LA VALIDEZ Y AUTENTICIDAD DE ESTE CERTIFICADO SIN COSTO ALGUNO DE FORMA FACIL, RAPIDA Y SEGURA EN WWW.CCB.ORG.CO/CERTIFICADOSELECTRONICOS/

CERTIFICADO DE INSCRIPCION Y CLASIFICACION REGISTRO UNICO DE PROYECTOS

CERTIFICA:

LA CÁMARA DE COMERCIO DE BOGOTÁ, CON FUNDAMENTO EN LO DISPUESTO EN EL ARTICULO 5.1 DE LA LEY 1150 DE 2007, REGLAMENTADA POR DECRETO 1082 DE 2015, CON BASE EN LA INFORMACION SUMINISTRADA POR EL INSCRITO Y POR LAS ENTIDADES ESCATALES.

CERTIFICA:

IDENTIFICACION

QUE: MORA ENGL ENGENHERIA E CONSTRUCCO S A

NIT: 00010500447079-6

NUMERO DEL PROYECTO EN LA CAMARA DE COMERCIO: 00052180

CERTIFICA:

INSCRIPCION Y REMOVACION

FECHA DE INSCRIPCION EN EL REGISTRO DE LOS PROYECTOS: 2012/07/03

FECHA DE ULTIMA REMOVACION EN EL REGISTRO DE LOS PROYECTOS: 2017/04/10

CERTIFICA:

CONSTITUCION Y REPRESENTACION LEGAL



CÁMARA DE COMERCIO DE BOGOTÁ
SEDE VIRTUAL

CÓDIGO DE VERIFICACIÓN: 32e8086B6aa

10 DE MAYO DE 2017 HORA: 08:33:08

R053210922 PÁGINA: 2

PERSONAS JURIDICAS NO INSCRITAS EN EL REGISTRO MERCANTIL NI EL REGISTRO DE ENTIDADES SIN ANIMO DE LUCRO INFORMACION DE CONSTITUCION

FECHA CONSTITUCION O ADQUISICION PERSONERIA JURIDICA: 1946/09/03
CLASE DE DOCUMENTO: REGISTRO MERCANTIL
NUMERO DEL DOCUMENTO: sobre No 25
FECHA DEL DOCUMENTO: 1946/09/03
EXPEDIDO POR: REGISTRO NACIONAL DE PERSONAS COLECTIVOS
ESTA INFORMACION FUE OBJETO DE VERIFICACION DOCUMENTAL POR PARTE DE LA CAMARA DE COMERCIO DE BOGOTÁ

CERTIFICA:

REPRESENTACION LEGAL

NOMBRE: DE CASTRO FERREIRA MEDEIROS PAULO MISTEL

C.E. : 000000000420368

NOMBRE: GERRIDO FIGUEROA NUNO EMANUEL

C.E. : 000000000539520

FACULTADES Y LIMITACIONES:

LA SUCURSAL DE COLOMBIA A CONSTITUIR Y SU SUPLENTE TENDRAN PODERES APODERADO Y SUS FACULTADES: EL REPRESENTANTE LEGAL DE LA SOCIEDAD EN LA SUCURSAL DE COLOMBIA A CONSTITUIR Y SU SUPLENTE TENDRAN PODERES PARA, DENTRO DE AQUELLAS CUALIDADES, CONJUNTAMENTE Y EN NOMBRE Y REPRESENTACION DE LA SOCIEDAD, EN EL MARCO DEL RESPECTIVO MANDATO, Y EN EL MARCO DE SU ACTIVIDAD EN COLOMBIA, REALIZAR LOS SIGUIENTES ACTOS: A) CONTRATAR EN NOMBRE DE LA SOCIEDAD Y EN EL MARCO DE SU ACTIVIDAD EN COLOMBIA, A CONTRATISTAS, CONCESIONES O CORRESPONSABILIDADES O OTROS OBRAS, DE FORMA AISLADA O EN CONJUNTO CON OTRAS SOCIEDADES O GRUPOS DE SOCIEDADES CON LA CUAL O CON LAS CUALES SE PODRA ASOCIAR PARA TAL EFECTO, PUDIENDO TAMBIEN ELABORAR Y FIRMAR TODA LA DOCUMENTACION NECESARIA, INCLUYENDO CONTRATOS Y SUS MODIFICACIONES. Y TAMBIEN PUDIENDO ASISTIR A LOS ACTOS DE APERTURA DE SOBRES ASI COMO PRESENTAR RECLAMOS, RECURSOS O REALIZAR CUALQUIER OTRO ACTO NECESARIO PARA SU ADMISION O READMISION EN EL CONCURSO. B) FIRMAR, EN EL MARCO



Cámara
de Comercio
de Bogotá

CAMARA DE COMERCIO DE BOGOTÁ

SEDE VIRTUAL

CÓDIGO DE VERIFICACIÓN: 52e8086r6az

10 DE MAYO DE 2017 HORA: 08:33:08

R053210922 *****
PAGINA: 3

DE ACTIVIDAD DE LA SOCIEDAD EN COLOMBIA, CONTRATOS DE CONTRATISTAS, SUBCONTRATISTAS, ADJUDICACIONES, ADICIONALES A LOS MISMOS, ASI COMO CUALESQUIERA OTROS DOCUMENTOS RELACIONADOS CON ESTOS; C) REPRESENTAR A LA SOCIEDAD, EN EL AMBITO DE SU ACTIVIDAD EN COLOMBIA, A LOS BIENOS DE LAS DEBIDAS QUE FUERON CONTRATADAS, ANTE EMPRESAS CON LAS CUALES LA SOCIEDAD TENGA NEGOCIOS EN COLOMBIA, Y CUALESQUIERA OTROS ORGANISMOS OFICIALES DE COLOMBIA; D) RECIBIR, A NOMBRE DE LA SOCIEDAD, EN CUALESQUIERA SUMAS QUE SE LE ADEUDEN EN SU FUNCION DE SU ACTIVIDAD EN COLOMBIA, PUDIENDO HACER LOS RESPECTIVOS RECIBOS A QUIENES CORRESPONDA; E) EN EL MISMO AMBITO, OTORGAR PODERES A ABOGADOS Y/O PROCURADORES, SIEMPRE QUE TAL OTORGAMIENTO FUERE SEA NECESARIO; F) ABRIR, Y MOVER, DE CUALQUIER FORMA, CUENTAS BANCARIAS EN NOMBRE DE LA SOCIEDAD EN COLOMBIA, EN EL MARCO DE LA ACTIVIDAD DE LA SOCIEDAD EN ESTE PAIS; G) REPRESENTAR A LA SOCIEDAD, ANTE ORGANISMOS OFICIALES DE COLOMBIA, ASI COMO ANTE CUALESQUIERA OTRAS ENTIDADES U ORGANISMOS, PUBLICOS O PRIVADOS, EN LO QUE SE REFIERE A ASUNTOS DE NATURALEZA FINANCIERA Y DENTRO DEL ALCANCE DE LAS ACTIVIDADES DE LA SOCIEDAD EN COLOMBIA. DE MODO GENERAL, FIRMAR Y REQUERIR TODOS LOS DOCUMENTOS QUE FUEREN NECESARIOS PARA EL BUEN DESEMPEÑO DEL MANDATO AQUI CONFERIDO Y EN SU MAS ESTRICTO ALCANCE. EL REPRESENTANTE LEGAL DE LA SOCIEDAD DE COLOMBIA A SER CONSTITUIDO Y LOS RESPECTIVOS SUPLENENTES PRINCIPALES Y SUPLENENTES SECUNDARIOS, AQUI DESIGNADOS, QUEDARÁN VINCULADOS AL CUMPLIMIENTO DE LAS OBLIGACIONES ESTABLECIDAS EN EL ARTICULO 1161 DEL CODIGO CIVIL PORTUGUES. EL REPRESENTANTE LEGAL DE LA SOCIEDAD EN COLOMBIA Y LOS ADMINISTRADORES DE LA SOCIEDAD, POR SI MISMOS O A TRAVES DE UN INTERMEDIARIO, TENDRÁN PROHIBIDO OBTENER BAJO CUALQUIER FORMA Y MODALIDAD JURIDICA PRÉSTAMOS POR PARTE DE LA SOCIEDAD U OBTENER DE LA SOCIEDAD AVAL, FIANZA O CUALQUIER OTRO TIPO DE GARANTIA PARA SUS OBLIGACIONES PERSONALES. SE CONFIERE AL REPRESENTANTE LEGAL DE LA SOCIEDAD EN LA SUCCURSAL DE COLOMBIA A SER CONSTITUIDA Y AL SUPLENTE LOS PODERES NECESARIOS PARA, EN SUS RESPECTIVAS CAPACIDADES, CONJUNTAMENTE Y EN NOMBRE Y REPRESENTACION DE LA SOCIEDAD, DENTRO DEL ALCANCE RESPECTIVO MANDATO, Y EN EL MARCO DE SU ACTIVIDAD EN COLOMBIA, REALIZAR LOS SIGUIENTES ACTOS: A) CONTRATAR EN NOMBRE DE LA SOCIEDAD Y



SEDE VIRTUAL

CÓDIGO DE VERIFICACIÓN: B2e8086r6az

10 DE MAYO DE 2017 HORA: 08:33:08

R053210922 *****
PAGINA: 4

EN EL MARCO DE SU ACTIVIDAD EN COLOMBIA A CONTRATISTAS, CONCESIONES O CUALESQUIERA OTRAS CERRAS, DE FORMA AISLADA O EN CONJUNTO CON OTRAS SOCIEDADES O GRUPOS DE SOCIEDADES CON LA CUAL O CON LAS CUALES SE PODRA ASOCIAR PARA TAL EFECTO, PUDIENDO TAMBIEN ELABORAR Y FIRMAR TODA LA DOCUMENTACION NECESARIA, INCLUYENDO CONTRATOS Y SUS MODIFICACIONES, Y PUDIENDO ASISTIR A LOS ACTOS DE APERTURA DE SOBRES ASI COMO PRESENTAR RECLAMOS, RECURSOS O REALIZAR CUALQUIER OTRO ACTO NECESARIO PARA SU ADMISION O READMISION EN EL CONCURSO; E) FIRMAR, EN EL MARCO DE ACTIVIDAD DE LA SOCIEDAD EN COLOMBIA, CONTRATOS DE CONTRATISTAS, SUBCONTRATISTAS, ADJUDICACIONES, ADICIONALES A LOS MISMOS, ASI COMO CUALESQUIERA OTROS DOCUMENTOS RELACIONADOS CON ESTOS; C) REPRESENTAR A LA SOCIEDAD, DENTRO DEL MARCO DE SU ACTIVIDADES EN COLOMBIA, A LOS BIENOS DE LAS DEBIDAS QUE FUERON CONTRATADAS, ANTE EMPRESAS CON LAS CUALES LA SOCIEDAD TENGA NEGOCIOS EN COLOMBIA, Y CUALESQUIERA OTROS ORGANISMOS OFICIALES DE COLOMBIA; D) RECIBIR, A NOMBRE DE LA SOCIEDAD, EN CUALESQUIERA SUMAS QUE SE LE ADEUDEN EN SU FUNCION DE SU ACTIVIDAD EN COLOMBIA, PUDIENDO HACER LOS RESPECTIVOS RECIBOS A QUIENES CORRESPONDA; E) EN EL MISMO AMBITO, OTORGAR PODERES A ABOGADOS Y/O PROCURADORES, SIEMPRE QUE TAL OTORGAMIENTO FUERE SEA NECESARIO; F) ABRIR, Y MOVER, DE CUALQUIER FORMA, CUENTAS BANCARIAS EN NOMBRE DE LA SOCIEDAD EN COLOMBIA, EN EL MARCO DE LA ACTIVIDAD DE LA SOCIEDAD EN ESTE PAIS; G) REPRESENTAR A LA SOCIEDAD, ANTE ORGANISMOS OFICIALES DE COLOMBIA, ASI COMO ANTE CUALESQUIERA OTRAS ENTIDADES U ORGANISMOS, PUBLICOS O PRIVADOS, EN LO QUE SE REFIERE A ASUNTOS DE NATURALEZA FINANCIERA Y DENTRO DEL ALCANCE DE LAS ACTIVIDADES DE LA SOCIEDAD EN COLOMBIA. DE MODO GENERAL, FIRMAR Y REQUERIR TODOS LOS DOCUMENTOS QUE FUEREN NECESARIOS PARA EL BUEN DESEMPEÑO DEL MANDATO AQUI CONFERIDO Y EN SU MAS ESTRICTO ALCANCE. E) OBLIGAR A LA SOCIEDAD PARA QUE RESPONDA SOLIDARIAMENTE Y SIN LIMITE DE CUANTIA POR OBLIGACIONES DE TERCEROS; CUMPLIR CUALQUIER TIPO DE CONTRATOS DE ACUERDO CON SU OBJETO SOCIAL Y ACTUAR FRENTE A CUALQUIER OBLIGACION QUE SE DESPRENDA DE LA CELEBRACION, LEGALIZACION, EJECUCION, TERMINACION Y LIQUIDACION DE LOS CONTRATOS CELEBRADOS POR LA SOCIEDAD DIRECTAMENTE O A TRAVES DE CONSORCIOS, UNIONES TEMPORALES, PROMESAS DE SOCIEDAD FUTURA, O

CAMARA DE COMERCIO DE BOGOTA



SEDE VIRTUAL

CÓDIGO DE VERIFICACIÓN: B2e806GR6aa

10 DE MAYO DE 2017 HORA: 09:33:08

R053210922 PAGINA: 5

CUALQUIER OTRO VEHICULO PERMITIDO EN LA LEGISLACION VIGENTE. EL REPRESENTANTE LEGAL DE LA SUCCURSAL DE COLOMBIA A SER CONSTITUIDO Y LOS RESPECTIVOS SUPLENTE PRINCIPALES Y SUPLENTE SECUNDARIOS, ACI DESIGNADOS, QUEDARAN VINCULADOS AL CUMPLIMIENTO DE LAS OBLIGACIONES ESTABLECIDAS EN EL ARTICULO 1161 DEL CODIGO CIVIL PORTUGUES. EL REPRESENTANTE LEGAL DE LA SOCIEDAD EN COLOMBIA Y LOS ADMINISTRADORES DE LA SOCIEDAD, POR SI MISMOS O A TRAVES DE UN INTERMEDIARIO, TENDRAN FACILIDAD OBTENER BAJO CUALQUIER FORMA O MODALIDAD JURIDICA PRÉSTAMOS POR PARTE DE LA SOCIEDAD U OBTENER DE LA SOCIEDAD AVAL, FIANZA O CUALQUIER OTRO TIPO DE GARANTIA PARA SUS OBLIGACIONES PERSONALES. ESTA INFORMACION FUE OBJETO DE VERIFICACION DOCUMENTAL POR PARTE DE LA CAMARA DE COMERCIO DE BOGOTA

CERTIFICA:
DOMICILIO

DIRECCION DEL DOMICILIO PRINCIPAL
CASA DE CALCADA IL DO PAÇO 6 - CEPÉLOS AMARANTE PORTO - PORTUGAL
MUNICIPIO: (FUERA DEL PAIS)
DEPARTAMENTO: FUERA DEL PAIS
TELEFONO 1: 551225190300
CORREO ELECTRONICO: scmar.saavedra@bota-engil.co
FAX: 351225191269

DIRECCION PARA NOTIFICACION JUDICIAL
CALLE 13 A NO. 87 - 81
MUNICIPIO: BOGOTA D.C.
DEPARTAMENTO: CUNDINAMARCA
TELEFONO 1: 5714824821
CORREO ELECTRONICO: eduar.saavedra@bota-engil.co
FAX: 351225191269

CERTIFICA:
CLASIFICACION POR TAMAÑO DE LA EMPRESA

CAMARA DE COMERCIO DE BOGOTA



SEDE VIRTUAL

CÓDIGO DE VERIFICACIÓN: B2e806GR6aa

10 DE MAYO DE 2017 HORA: 09:33:08

R053210922 PAGINA: 6

QUE EL INSCRITO SE CLASIFICO COMO:

GRAN EMPRESA

CERTIFICA:
INFORMACION FINANCIERA

QUE EN RELACION A SU INFORMACION FINANCIERA EL PROponentE REPORta:
FECHA DE CORTE DE LA INFORMACION FINANCIERA: 2016/12/31
ACTIVO CORRIENTE: \$1.464.297.363.776,00
ACTIVO TOTAL: \$2.184.959.523.899,00
PASIVO CORRIENTE: \$1.205.604.633.505,00
PASIVO TOTAL: \$1.530.249.153.740,00
PATRIMONIO: \$654.720.369.959,00
UTILIDAD/PERDIDA OPERACIONAL: \$78.302.562.007,00
GASTOS FINANCIEROS: \$21.319.343.807,00

CERTIFICA:
CAPACIDAD FINANCIERA

QUE EN RELACION A LOS INDICADORES DE LA CREANCIA FINANCIERA EL PROponentE REPORta:

INDICE DE LIQUIDEZ: 1,21
INDICE DE ENDEUDAMIENTO: 0,70
RAZON DE COBERTURA DE INTERESES: 3,67
ESTA INFORMACION FUE OBJETO DE VERIFICACION DOCUMENTAL POR PARTE DE LA CAMARA DE COMERCIO DE BOGOTA.

CERTIFICA:
CAPACIDAD ORGANIZACIONAL

QUE EN RELACION A LOS INDICADORES DE LA CREANCIA ORGANIZACIONAL EL PROponentE REPORta:



CÁMARA DE COMERCIO DE BOGOTÁ

SEDE VIRTUAL

CÓDIGO DE VERIFICACIÓN: B2e8086R6aa

10 DE MAYO DE 2017 HORA: 06:33:08

3053210922 PÁGINA: 7

PERTENECENCIA DEL PATRIMONIO: 0,11
RENTABILIDAD DEL ACTIVO: 0,03
ESTA INFORMACION FUE OBJETO DE VERIFICACION DOCUMENTAL POR PARTE DE LA
CAMARA DE COMERCIO DE BOGOTA.

CERTIFICA:

CLASIFICACION

QUE EN RELACION A LOS BIENES, OBRAS Y SERVICIOS QUE OFRECERA A LAS
ENTIDADES ESTABLES, IDENTIFICADOS CON EL CLASIFICADOR DE BIENES Y
SERVICIOS EN EL TERCER NIVEL (CLASE), EL PROponentE REPORTE:

Clasificación	Descripción
11 03 15 00	Minerales
11 03 16 00	Minerales metálicos
11 03 17 00	Metales de Base
11 03 19 00	Productos minerales intermedios, procesados y refinados
11 03 25 00	Barro y Tierra
11 03 17 00	Arena
11 03 18 00	Arcillas
11 03 15 00	Aceros básicos



CÁMARA DE COMERCIO DE BOGOTÁ

SEDE VIRTUAL

CÓDIGO DE VERIFICACIÓN: B2e8086R6aa

10 DE MAYO DE 2017 HORA: 06:33:08

3053210922 PÁGINA: 8

11 17 16 00	Aleaciones de acero inoxidable
11 17 17 00	Aceros rápidos
11 17 18 00	Superaleaciones de níquel
11 17 20 00	Aleaciones de aluminio
11 17 21 00	Superaleaciones de cobalto
11 17 22 00	Aleaciones con base de magnesio
11 17 23 00	Aleaciones con base de manganeso
12 13 15 00	Explosivos
12 14 15 00	Metales de tierra
12 16 15 00	Indicadores y reactivos
12 17 15 00	Tintes
12 19 15 00	Solventes hidrocarbonatos
12 35 20 00	Compuestos aromáticos y alifáticos
13 10 15 00	Caucho natural
13 11 10 00	Resinas
14 10 15 00	Materias primas
20 10 15 00	Equipo de corte

CAMARA DE COMERCIO DE BOGOTA



SEDE VIRTUAL

CÓDIGO DE VERIFICACIÓN: B2e8086R6aa

10 DE MAYO DE 2017 HORA: 08:33:08

RS53210922 PAGINA: 9

20	10	16	00	Cribas y equipos de alimentación
20	10	17	00	Irrigadores, quebrantadores y amoladores
20	10	18	00	Sistemas mecanizados de soporte en tierra
20	10	19	00	Sistemas secunarios de ruptura de roca
20	10	20	00	Sistemas de exploración y desarrollo
20	10	21	00	Barreras de rocas
20	10	22	00	Maquinaria de cargue de explosivos
20	10	23	00	Vehiculos de servicio de mineria subterránea
20	10	15	00	Equipo de exploración y perforación
20	10	16	00	Maquinaria de perforación y explotación
20	10	17	00	Accesorios de perforación y explotación
20	10	18	00	Equipo de perforación direccional
20	10	15	00	Maquinaria para trabajo de desmonte
20	10	16	00	Equipo de pavimentación
20	10	17	00	Componentes de equipo pesado
20	10	18	00	Grúas de elevación
20	10	19	00	Maquinaria y accesorios de construcción de

CAMARA DE COMERCIO DE BOGOTA



SEDE VIRTUAL

CÓDIGO DE VERIFICACIÓN: B2e8086R6aa

10 DE MAYO DE 2017 HORA: 08:33:08

RS53210922 PAGINA: 10

22	10	20	00	Equipo y maquinaria de demolición de edific
23	10	15	00	Maquinaria para trabajar madera, piedra, ce
24	10	15	00	Camiones industriales
24	10	16	00	Equipo de izaje y accesorios
24	10	17	00	Transportadores y accesorios
24	10	18	00	Equipo para muelles
24	10	19	00	Equipo para manejo de canecas
24	10	20	00	Disposición en estantes y almacenamiento
24	10	21	00	Equipo y suministros para almacenaje
24	10	22	00	Herramientas para envasado
24	10	23	00	Vehiculos guiados automáticos AGV
25	10	15	00	Vehiculos de pasajeros
25	10	16	00	Vehiculos de transporte de productos y mate
25	10	21	00	Camiones tractores
25	10	15	00	Embarcaciones maritimas comerciales



25	1	19	00	Sistemas y premontajes de embarcaciones mar
				itimes
25	2	15	00	Locomotoras y vagones eléctricos
25	2	15	00	Vagones de ferrocarril y tranvía
25	2	17	00	Equipo y sistemas de apoyo ferroviario
27	1	15	00	Herramientas de corte y encañado y punzone
				S
27	1	15	00	Herramientas de perfilar
27	2	17	00	Llaves inglesas y guías
27	1	18	00	Herramientas de medida y boceaje
27	1	19	00	Herramientas gruesas y de acabado
27	1	20	00	Herramientas manuales de jardinería, agrícu
				ltura y forestación
27	2	21	00	Herramientas de sujeción y fijación
27	2	22	00	Herramientas de albañilería y concreto
27	2	23	00	Herramientas de marcar
27	2	24	00	Herramientas de inserción y ajuste
27	2	25	00	Herramientas para apalancar y curvar

27	1	26	00	Herramientas para precintar
27	1	27	00	Herramientas mecánicas
27	1	28	00	Conexiones de herramientas y accesorios
27	1	29	00	Herramientas dispensadoras
27	1	30	00	Cepillos
27	12	15	00	Prensas hidráulicas
27	12	16	00	Herramientas hidráulicas
27	13	15	00	Herramientas neumáticas
27	13	16	00	Accesorios de aire y conectores
30	10	15	00	Ángulos
30	10	17	00	Vigas
30	10	18	00	Conductos
30	10	20	00	Boja
30	10	22	00	Plancha
30	10	23	00	Perfiles
30	10	24	00	Varillas
30	10	28	00	Pilotaje

CÁMARA DE COMERCIO DE BOGOTÁ



SEDE VIRTUAL

CÓDIGO DE VERIFICACIÓN: B2e8086aa

13 DE MAYO DE 2017 HORA: 06:33:08

RS5210922 PAGINA: 13

30	13	29	00	Pilares
30	13	31	00	Suelos
30	13	32	00	Entejeo
30	13	35	00	Alma de paraf
30	13	36	00	Productos estructurales
30	13	37	00	Tierra
30	13	38	00	Fibras y filamentos mecánicos
30	13	39	00	Ejes
30	13	15	00	Concreto y morteros
30	13	16	00	Cemento y cal
30	13	17	00	Yesos
30	13	18	00	Agregados
30	13	19	00	Elementos para reforzar concreto
30	13	15	00	Derivados bituminosos
30	13	16	00	Astaltos
30	13	17	00	Materiales de construcción de caminos y car
30	13	18	00	Canchales
30	13	18	00	Materiales de arquitectura paisajística

CÁMARA DE COMERCIO DE BOGOTÁ



SEDE VIRTUAL

CÓDIGO DE VERIFICACIÓN: B2e8086aa

13 DE MAYO DE 2017 HORA: 09:32:06

RS5210922 PAGINA: 14

30	12	19	00	Materiales para estabilización y refuerzo d
30	13	15	00	Bloques
30	13	16	00	Ladrillos
30	13	17	00	Azuletos y baldosas
30	14	15	00	Aislamiento térmico
30	14	16	00	Aislamiento especia-
30	14	17	00	Capas de sellamiento de aislamiento
30	15	15	00	Material para tejados y techos
30	15	16	00	Accesorios para tejados
30	15	17	00	Canalones de tejado y accesorios
30	15	18	00	Materiales para revestimiento de paredes y
30	15	19	00	Materiales y productos para acabados
30	15	20	00	Cercado
30	15	21	00	Superficie
30	16	15	00	Materiales para acabados de paredes
30	16	16	00	Materiales para techos

CÁMARA DE COMERCIO DE BOGOTÁ



SEDE VIRTUAL

CÓDIGO DE VERIFICACIÓN: B2e8086a6a2

10 DE MAYO DE 2017 HORA: 08:33:08

R053210922 PAGINA: 15

30	6	17	00	Suelos
30	6	18	00	Ebanistería
30	6	19	00	Moldeo y carpintería mecánica
30	6	20	00	Moldeos y carpintería
30	6	21	00	Laminados interiores
30	6	22	00	Moldeadores
30	6	23	00	Accesorios para gabinetes
30	6	24	00	Muros divisorios
30	7	15	00	Puertas
30	7	16	00	Ventanas
30	7	17	00	Productos de cristal
30	7	18	00	Clavados
30	7	19	00	Marcos de ventanas
30	7	20	00	Puertas
30	7	21	00	Puertas para garaje y operadores
30	8	15	00	Porcelana sanitaria
30	8	16	00	Instalaciones residenciales no sanitarias

CÁMARA DE COMERCIO DE BOGOTÁ



SEDE VIRTUAL

CÓDIGO DE VERIFICACIÓN: 52e8086a6a2

10 DE MAYO DE 2017 HORA: 08:33:08

R053210922 PAGINA: 16

30	18	17	00	Grifos
30	18	18	00	Cabezas, chorros y partes y accesorios de grifos y duchas
30	19	15	00	Escaleras y andamios
30	19	16	00	Escaleras y accesorios de andamiaje
30	19	17	00	Cobertizos y remolques de construcción
30	19	18	00	Equipos y materiales para construcciones temporales y apoyo al mantenimiento
30	24	15	00	Componentes de consolidación de estructuras portátiles
30	24	16	00	Componentes estructurales de tribunas, gradas y escalera
30	24	17	00	Componentes soporte y cobertura de tiendas, carpas y estructuras de membrana
30	25	15	00	Estructuras de soporte de techos bajo tierra
30	26	15	00	Barras de latón
30	26	16	00	Láminas de latón
30	26	17	00	Lingotes, bandas, palanquillas y alambres de latón

CÁMARA DE COMERCIO DE BOGOTÁ



SEDE VIRTUAL

CÓDIGO DE VERIFICACIÓN: B2e8086R6aa

10 DE MAYO DE 2017 HORA: 08:33:08

R053210922 PAGINA: 17

30	25	16	00	Barras y láminas de magnesio
30	25	19	00	Lingotes, bandas, palanquillas y alambres d e magnesio
30	25	20	00	Barras y láminas de titanio
30	25	21	00	Lingotes, bandas, palanquillas y alambres d e titanio
30	25	22	00	Barras de cobre
30	25	23	00	Láminas de cobre
30	25	24	00	Lingotes, bandas, palanquillas y alambres d e cobre
30	25	25	00	Barras de bronce
30	25	26	00	Láminas de bronce
30	25	27	00	Lingotes, bandas, palanquillas y alambres d e bronce
30	25	28	00	Barras y láminas de zinc
30	25	29	00	Lingotes, bandas, palanquillas y alambres d e zinc
30	25	30	00	Barras de estaño
30	25	31	00	Láminas de estaño
30	25	32	00	Lingotes, bandas, palanquillas y alambres d

CÁMARA DE COMERCIO DE BOGOTÁ



SEDE VIRTUAL

CÓDIGO DE VERIFICACIÓN: B2e8086R6aa

10 DE MAYO DE 2017 HORA: 08:33:09

R053210922 PAGINA: 18

30	26	33	00	Barras de plomo
30	26	34	00	Láminas de plomo
30	26	35	00	Lingotes, bandas, palanquillas y alambres d e plomo
30	26	36	00	Barras de acero al carbón
30	26	37	00	Barras de aleación de acero
30	26	38	00	Barras de acero de herramienta
30	26	39	00	Barras de acero especial
30	26	40	00	Láminas de acero al carbón
30	26	41	00	Láminas de aleación de acero
30	26	42	00	Láminas de acero de herramienta
30	26	43	00	Láminas de acero especial
30	26	44	00	Lingotes, bandas, palanquillas y alambres d e el carbón
30	26	45	00	Barras de acero inoxidable
30	26	46	00	Láminas de acero inoxidable
30	26	47	00	Alambre de acero inoxidable



30	5	48	00	Bandas de acero inoxidable
30	5	49	00	Barras de aluminio
30	5	50	00	Láminas de aluminio
30	5	51	00	Alambre de aluminio
30	5	52	00	Bandas y lingotes de aluminio
30	5	53	00	Barras de hierro
30	5	54	00	Láminas de hierro
30	5	55	00	Lingotes, bandas, palanquillas y alambres de hierro
30	6	56	00	Barras y láminas de aleaciones ferrosas
30	6	57	00	Lingotes, bandas, palanquillas y alambres de aleaciones ferrosas
30	6	58	00	Barras y láminas plásticas
30	6	59	00	Alambre y bandas de plástico
30	6	60	00	Materiales estructurales de madera
30	6	61	00	Barras y láminas de materiales especiales
30	6	62	00	Lingotes, bandas, palanquillas y alambres de materiales especiales
30	6	63	00	Transmisiones



31	21	15	00	Pinturas y tapa poros
31	21	16	00	Aditivos para pinturas
31	21	17	00	Acabados en general
31	21	18	00	Disolventes y diluyentes para pinturas
31	21	19	00	Aplicadores de pintura y accesorios para pintar
31	25	15	00	Activadores
31	25	16	00	Componentes de robot
31	26	17	00	Cerramientos o alojamientos insombrizantes
32	15	15	00	Dispositivos de control de indicación y de señalización
32	15	16	00	Subsistemas programables de controlador lógico
32	15	17	00	Controladores lógicos programables
32	15	19	00	Dispositivos de control de seguridad
32	15	19	00	Dispositivos de automatización de control de la conectividad
32	15	20	00	Control de procesos o sistemas empaquetados de automatización

CAMARA DE COMERCIO DE BOGOTA



SEDE VIRTUAL

CÓDIGO DE VERIFICACIÓN: 52e90866aa

10 DE MAYO DE 2017 HORA: 08:33:08

RS3210922

PAGINA: 31

39	1	15	00	Iluminación de interiores y artefactos
39	1	16	00	Iluminación exterior y artefactos
39	1	17	00	Alumbrado de emergencia
39	1	10	00	Equipo para distribución y conversión de alimentación
39	1	11	00	Centros de control y distribución y accesorios
39	1	13	00	Cuadros, registros y manejo para electricidad
39	1	14	00	Lenguetas de conexión, conectadores y terminales
39	1	15	00	Conmutadores, controles y relés y accesorios
39	1	16	00	Dispositivos y accesorios para la protección de circuitos
39	1	17	00	Ferrería eléctrica y suministros
39	1	18	00	Instalaciones de Relájes Inteligentes
39	1	15	00	Dispositivos y accesorios de seguridad eléctrica
39	1	22	00	Interruptores eléctricos y accesorios

CAMARA DE COMERCIO DE BOGOTA



SEDE VIRTUAL

CÓDIGO DE VERIFICACIÓN: B2e90866aa

10 DE MAYO DE 2017 HORA: 09:33:08

RS3210922

PAGINA: 22

39	13	15	00	Marcaadores de alambre y dispositivos para marcar alambre
39	13	16	00	Dispositivos de protección de alambre
39	13	17	00	Conductos eléctricos, electroductos y cables aéreos
40	10	15	00	Ventilación
40	10	16	00	Circulación del aire y piezas y accesorios
40	10	17	00	Enfriamiento
40	10	18	00	Equipo de calefacción y piezas y accesorios
40	10	19	00	Control de humedad
40	10	20	00	Calderas
40	10	21	00	Chimeneas y accesorios
40	14	16	00	Valvulas
40	14	17	00	Material de ferreteria y accesorios
40	14	19	00	Conductos
40	14	20	00	Mangueras
40	14	22	00	Reguladores de gas y fluido
40	14	25	00	Interceptores y coladores

CAMARA DE COMERCIO DE BOGOTA



Cámara de Comercio de Bogotá

SEDE VIRTUAL

CÓDIGO DE VERIFICACIÓN: B2e8086a2

10 DE MAYO DE 2017 HORA: 08:33:06

R053210922 PAGINA: 23

40	15	15	00	Bombas
40	15	16	00	Compresores
40	15	17	00	Piezas y accesorios de bomba
40	15	18	00	Partes o accesorios de compresores
40	15	19	00	Filtros
40	16	16	00	Purificación
40	16	17	00	Separadores
40	16	18	00	Medios de filtrado
40	17	15	00	Tubos y tuberías comerciales
40	17	16	00	Tubos y tuberías industriales
40	17	17	00	Adaptadores de tubos
40	17	18	00	Anillos frontales de ángulos de tubos
40	17	19	00	Bridas de respaldo para tubos
40	17	20	00	Deflectores para tubos
40	17	21	00	Codos para tubos
40	17	22	00	Bridas ciegas para tubos
40	17	23	00	Casquillos para tubos

CAMARA DE COMERCIO DE BOGOTA



Cámara de Comercio de Bogotá

SEDE VIRTUAL

CÓDIGO DE VERIFICACIÓN: B2e8086a2

10 DE MAYO DE 2017 HORA: 08:33:06

R053210922 PAGINA: 24

40	17	24	00	Tapas para tubos
40	17	25	00	Conectores de tubos
40	17	26	00	Acoples de tubos
40	17	27	00	Cruces de tubos
40	17	28	00	Codos de tubos
40	17	29	00	Uniones de extensión de tubos
40	17	30	00	Semiacoplamiento de tubería
40	17	31	00	Brida de junta de empaque para tubos
40	17	32	00	Bridas cuello largas para soldar
40	17	33	00	Boquillas de tubos
40	17	34	00	Bridas de plato
40	17	35	00	Tapones para tubos
40	17	36	00	Acoplamiento reductores para tubos
40	17	37	00	Bridas reductoras para tubos
40	17	38	00	Abrazaderas de reparación para tubos
40	17	39	00	Disco de ruptura para tubos
40	17	40	00	Brida deslizante para tubos



40	17	41	00	Brida encajada por soldadura para tubos
40	17	42	00	Socketts para tubos
40	17	43	00	Especializadores para tubos
40	17	44	00	Bridas ciegas para tubos
40	17	45	00	Pivotes o uniones rotativas para tubos
40	17	46	00	T para tubos
40	17	47	00	Brida roscada para tubos
40	17	48	00	Bridas de inodoro para tubos
40	17	49	00	Uniones para tubos
40	17	50	00	Bridas cuello para tubos
40	17	51	00	Brida encajada por soldadura
40	17	52	00	Y de conexión para tubos
40	17	53	00	Accesorios y bridas especializadas para tubos
40	17	54	00	Tubos de cobre soldados
40	17	55	00	Tubos de latón soldados
40	17	56	00	Tubos de aluminio soldados
40	17	57	00	Tubos de acero soldados



40	18	19	00	Tubos de acero inoxidable soldados
40	18	20	00	Tubos de cobre sin uniones
40	18	21	00	Tubos de latón sin uniones
40	18	22	00	Tubos de aluminio sin uniones
40	18	23	00	Tubos de acero sin uniones
40	18	24	00	Tubos de acero inoxidable sin uniones
40	18	25	00	Tubos de cobre extruidos
40	18	26	00	Tubos de latón extruidos
40	18	27	00	Tubos de aluminio extruidos
40	18	28	00	Tubos de acero extruidos
40	18	29	00	Tubos de acero inoxidable extruidos
40	18	30	00	Tuberías de caucho y plástico
40	18	31	00	Accesorios de tubos
41	11	39	00	Equipo para medición de suelos
41	11	40	00	Equipo de medida de rocas y estratos
41	11	45	00	Instrumentos mecánicos
41	11	46	00	Instrumentos de metales, me



70	0	15	00	Explotaciones pesqueras
70	3	15	00	Protección del terreno y del suelo
70	3	16	00	Preparación del terreno y del suelo
70	3	17	00	Gestión del terreno y del suelo
70	7	15	00	Desarrollo
70	7	16	00	Vigilancia
70	7	17	00	Riesgo
70	7	18	00	Servicios de drenaje
71	0	15	00	Prospección minera
71	0	16	00	Servicios mineros de perforación y voladura
71	0	17	00	Extracción
72	0	15	00	Servicios de apoyo para la construcción
72	0	23	00	Servicios de mantenimiento y reparación de instalaciones
72	0	31	00	Instalación y reparación de servicios de bombas transportadoras
72	0	35	00	Servicios de mantenimiento y reparación de infraestructura



72	11	10	00	Servicios de construcción de unidades unifamiliares
72	11	11	00	Servicios de construcción de unidades multifamiliares
72	12	10	00	Servicios de construcción de edificios industriales y bodegas nuevas
72	12	11	00	Servicios de construcción de edificios comerciales y de oficina
72	12	12	00	Servicios de construcción de edificios agrícolas y colas
72	12	13	00	Servicios de construcción de talleres automotrices y estaciones de servicio
72	12	14	00	Servicios de construcción de edificios públicos especializados
72	12	15	00	Servicios de construcción de plantas industriales
72	14	10	00	Servicios de construcción de autopistas y carreteras
72	14	11	00	Servicios de construcción y revestimiento y pavimentación de infraestructura
72	14	12	00	Servicios de construcción marina
72	14	13	00	Servicio de construcción de facilidades etc.

CAMARA DE COMERCIO DE BOGOTA



SEDE VIRTUAL

CÓDIGO DE VERIFICACIÓN: B2e806GR6aa

10 DE MAYO DE 2017 HORA: 09:33:06

ROS3210922 PAGINA: 29

72	14	14	00	Actividades de construcción y reparación de edificios
72	14	15	00	Servicios de preparación de tierras
72	14	16	00	Servicios de construcción de sistemas de tuberías y drenaje
72	14	17	00	Servicios de alquilar o arrendamiento de equipo y maquinaria de construcción
72	14	18	00	Servicios de construcción y mantenimiento de edificios
72	14	19	00	Servicios de construcción de plomería
72	14	20	00	Servicios de construcción y mantenimiento de sistemas de calefacción y hornos
72	14	21	00	Servicios de construcción de plomería
72	14	22	00	Servicios de construcción y mantenimiento de sistemas de calefacción y hornos
72	14	23	00	Servicios de calefacción y enfriamiento de aire acondicionado
72	14	24	00	Servicios de pintura e instalación de papel de tapadera
72	14	25	00	Servicios de construcción de recubrimientos de muros
72	14	26	00	Servicios de sistemas eléctricos
72	14	27	00	Servicios de sistemas especializados de comunicación
72	14	28	00	Servicios de instalación de sistemas de seguridad

CAMARA DE COMERCIO DE BOGOTA



SEDE VIRTUAL

CÓDIGO DE VERIFICACIÓN: B2e806GR6aa

10 DE MAYO DE 2017 HORA: 08:33:08

ROS3210922 PAGINA: 30

72	15	18	00	Servicios de mantenimiento y reparación de unidades físicas e industrial
72	15	19	00	Servicios de albañilería y mampostería
72	15	20	00	Servicios de pañetado y drywall
72	15	21	00	Servicios acústicos y de aislamiento
72	15	22	00	Servicios de baldosas Terrazo y mármol y mosaicos
72	15	23	00	Servicios de carpintería
72	15	24	00	Servicios de montaje e instalación de ventanas y puertas
72	15	25	00	Servicios de instalación de pisos
72	15	26	00	Servicios de rechedo y paredes externas y láminas de metal
72	15	27	00	Servicios de instalación y reparación de cerrajería
72	15	28	00	Servicios de perforación de pozos de agua
72	15	29	00	Servicios de montaje de acero estructural
72	15	30	00	Servicios de vidrios y ventanería
72	15	31	00	Servicios de construcción de facilidades de acceso

CÁMARA DE COMERCIO DE BOGOTÁ

SEDE VIRTUAL

CÓDIGO DE VERIFICACIÓN: B2e8086R6aa

10 DE MAYO DE 2017 HORA: 08:33:08

R053210922 PÁGINA: 31



CÁMARA DE COMERCIO DE BOGOTÁ

SEDE VIRTUAL

CÓDIGO DE VERIFICACIÓN: B2e8086R6aa

10 DE MAYO DE 2017 HORA: 08:32:08

R053210922 PÁGINA: 30

72	5	32	00	Servicios de recubrimiento, impermeabilización y protección contra clima y fuego
72	5	33	00	Servicios de mantenimiento e instalación de equipo de estación de servicio
72	5	34	00	Servicios de aparejamiento y andamiaje
72	5	35	00	Servicios de limpieza estructural externa
72	5	36	00	Servicios de terminado interior, dotación y remodelación
72	5	37	00	Servicios de instalación, mantenimiento y reparación de equipos y construcción de parques acuáticos
72	5	39	00	Servicio de preparación de obras de construcción
72	5	40	00	Servicios de edificios especializados y comerciales
72	5	41	00	Servicios de mantenimiento y reparación de equipo de sistemas de distribución y acondicionamiento
72	5	42	00	Servicios de mantenimiento y reparación de instalación de instrumentación
72	5	43	00	Servicios de mantenimiento y reparación de equipo motor y generación de energía eléctrica

72	15	44	00	Servicios de mantenimiento y fabricación de accesorios para tuberías
72	15	45	00	Servicios de mantenimiento e instalación de equipo pesado
73	12	18	00	Servicios de industria de productos de metales no ferrosos
73	13	10	00	Servicios de maquinado
73	18	11	00	Servicios de revestimiento
73	18	12	00	Servicios de formado
73	18	13	00	Servicios de tratamiento de calor
73	18	19	00	Servicios de soldadura
76	12	15	00	Recolección y disposición de basuras
76	12	16	00	Disposición de desechos no peligrosos
76	12	17	00	Tratamiento de desechos líquidos
76	12	19	00	Disposición de desechos peligrosos
76	12	20	00	Servicios de basuro
76	12	21	00	Servicios de mezcla de desechos a combustión

CAMARA DE COMERCIO DE BOGOTÁ



SEDE VIRTUAL

CÓDIGO DE VERIFICACIÓN: E2e208GR6aa

10 DE MAYO DE 2017 HORA: 09:33:06

RO53210922

PÁGINA: 33

76	13	22	00	Servicios de incineración de desechos
76	13	23	00	Servicios de reciclables
77	13	15	00	Evaluación de impacto ambiental
77	13	16	00	Planificación ambiental
77	13	17	00	Servicios de asesoría ambiental
77	13	18	00	Auditoría ambiental
77	13	19	00	Servicios de investigación de contaminación
77	13	20	00	Servicios de reporte ambiental
77	13	25	00	Servicios de seguridad ambiental
77	13	16	00	Rehabilitación ambiental
77	13	15	00	Contaminación del aire
77	13	16	00	Contaminación del suelo
77	13	17	00	Contaminación del agua
77	13	15	00	Contaminación de petróleo
77	13	16	00	Contaminación auditiva
77	13	17	00	Contaminación de sustancias tóxicas
80	13	16	00	Gerencia de proyectos

CAMARA DE COMERCIO DE BOGOTÁ



SEDE VIRTUAL

CÓDIGO DE VERIFICACIÓN: E2e208GR6aa

10 DE MAYO DE 2017 HORA: 09:33:06

RO53210922

PÁGINA: 34

80	15	16	00	Servicios de comercio internacional
81	10	15	00	Ingeniería civil y arquitectura
81	10	16	00	Ingeniería mecánica
81	10	17	00	Ingeniería eléctrica y electrónica
81	10	20	00	Ingeniería de minas
81	10	21	00	Ingeniería de océanos
81	10	22	00	Ingeniería de transporte
81	10	23	00	Ingeniería aeronáutica
81	10	24	00	Ingeniería de transmisión de energía eléctrica
81	14	15	00	Control de calidad
81	14	16	00	Manejo de cadena de suministros
81	14	17	00	Planeación y control de producción
81	15	18	00	Administración de instalaciones
81	14	19	00	Servicios de investigación y desarrollo de tecnología manufacturera
83	10	15	00	Servicios de acueducto y alcantarillado



95	0	15	00	Centros de salud
95	2	15	00	Diplomacia
95	2	16	00	Relaciones internacionales y cooperación
95	2	17	00	Organizaciones internacionales
95	0	15	00	Lotés residenciales
95	0	16	00	Lotés comerciales
95	0	17	00	Lotés industriales
95	0	18	00	Lotés de terrenos gubernamentales
95	0	19	00	Tierras agrícolas
95	2	15	00	Vías de tráfico limitado
95	2	16	00	Vías de tráfico abierto
95	2	15	00	Edificios y estructuras comerciales y de en trestamiento
95	2	16	00	Edificios y estructuras de transporte
95	2	17	00	Edificios y estructuras públicos
95	2	18	00	Edificios y estructuras utilitarios
95	2	19	00	Edificios y estructuras educacionales y de administración



95	12	20	00	Edificios y estructuras hospitalarias
95	12	21	00	Edificios y estructuras de acomodaciones
95	12	23	00	Edificios y estructuras de salud y deportiv as
95	12	24	00	Edificios y estructuras industriales
95	12	25	00	Edificios y estructuras agrícolas y de cult ivos y pesca
95	12	25	00	Edificios y estructuras religiosas
95	12	27	00	Edificios y estructuras de defensa
95	13	15	00	Tarimas y gradedorias
95	13	16	00	Edificios y estructuras comerciales e indus triales portátiles
95	13	17	00	Tiendas carpas y estructuras de membrana
95	14	15	00	Edificios y estructuras prefabricados para fincas
95	14	15	00	Edificios y estructuras prefabricados resid enciales
95	14	17	00	Edificios y estructuras prefabricados comer ciales e industriales
95	14	18	00	Edificios y estructuras prefabricados de ar



CÁMARA DE COMERCIO DE BOGOTÁ

SEDE VIRTUAL

CÓDIGO DE VERIFICACIÓN: B2e808GR6aa

10 DE MAYO DE 2017 HORA: 08:33:08

R053210922 PÁGINA: 37

CONTRATO CELEBRADO POR:

PROYECTO:

NOMBRE DEL CONTRATISTA: MOTA ENGIIL ENGENHARIA E CONSTRUCAC S A

NOMBRE DEL CONTRATANTE: EP-ESTRADAS DE PORTUGAL S.A.

VALOR DEL CONTRATO EJECUTADO EXPRESADO EN SMMLV: 11.741,11

CONTRATO EJECUTADO IDENTIFICADO CON EL CLASIFICADOR DE BIENES Y SERVICIOS EN EL TERCER NIVEL:

NUMERO CONSECUTIVO DEL REPORTE DEL CONTRATO EJECUTADO: 1

CONTRATO CELEBRADO POR:

PROYECTO:

NOMBRE DEL CONTRATISTA: MOTA ENGIIL ENGENHARIA E CONSTRUCAC S A

NOMBRE DEL CONTRATANTE: EP-ESTRADAS DE PORTUGAL S.A.

VALOR DEL CONTRATO EJECUTADO EXPRESADO EN SMMLV: 11.741,11

CONTRATO EJECUTADO IDENTIFICADO CON EL CLASIFICADOR DE BIENES Y SERVICIOS EN EL TERCER NIVEL:

NUMERO CONSECUTIVO DEL REPORTE DEL CONTRATO EJECUTADO: 2



CÁMARA DE COMERCIO DE BOGOTÁ

SEDE VIRTUAL

CÓDIGO DE VERIFICACIÓN: B2e808GR6aa

10 DE MAYO DE 2017 HORA: 08:33:08

R053210922 PÁGINA: 38

CONTRATO CELEBRADO POR:

PROYECTO:

NOMBRE DEL CONTRATISTA: MOTA ENGIIL ENGENHARIA E CONSTRUCAC S A

NOMBRE DEL CONTRATANTE: EP-ESTRADAS DE PORTUGAL S.A.

VALOR DEL CONTRATO EJECUTADO EXPRESADO EN SMMLV: 163.670,97

CONTRATO EJECUTADO IDENTIFICADO CON EL CLASIFICADOR DE BIENES Y SERVICIOS EN EL TERCER NIVEL:

NUMERO CONSECUTIVO DEL REPORTE DEL CONTRATO EJECUTADO: 3

CONTRATO CELEBRADO POR:

PROYECTO:

NOMBRE DEL CONTRATISTA: MOTA ENGIIL ENGENHARIA E CONSTRUCAC S A

NOMBRE DEL CONTRATANTE: EP-ESTRADAS DE PORTUGAL S.A., DIRECCION DE ESTRADAS DE CASTEJO BRANCO

VALOR DEL CONTRATO EJECUTADO EXPRESADO EN SMMLV: 7.734,42

CONTRATO EJECUTADO IDENTIFICADO CON EL CLASIFICADOR DE BIENES Y SERVICIOS EN EL TERCER NIVEL:

Segm Fami Clas Prod	Segm Fami Clas Prod	Segm Fami Clas Prod	Segm Fami Clas Prod
70 17 18 00	72 10 29 00	72 14 15 00	72 14 10 00
72 14 11 00	72 14 15 00	72 15 14 00	72 15 14 00
72 15 15 00	72 15 19 00	72 15 23 00	72 15 23 00
72 15 27 00	72 15 29 00	72 15 32 00	72 15 32 00
72 15 34 00	81 10 15 00	81 10 17 00	81 10 17 00
81 10 22 00	81 14 15 00	83 10 15 00	83 10 15 00
85 11 15 00	85 11 16 00	85 12 16 00	85 12 16 00



CÁMARA DE COMERCIO DE BOGOTÁ

SEDE VIRTUAL

CÓDIGO DE VERIFICACIÓN: B2e808GR6aa

10 DE MAYO DE 2017 HORA: 08:33:09

RS53210922 PAGINA: 39

Segm Fam Clas Prod	Segm Fam Clas Prod	Segm Fam Clas Prod
70 3 17 00	70 17 18 00	72 10 29 00
72 0 35 00	72 14 11 00	72 14 15 00
72 5 35 00	73 18 10 00	81 10 15 00
81 4 15 00	95 11 15 00	95 11 15 00

NUMERO CONSECUTIVO DEL REPORTE DEL CONTRATO EJECUTADO: 4
 CONTRATO CELEBRADO POR:
 PROFONTE
 NOMBRE DEL CONTRATISTA: MOTA ENGIL ENGENIERIA E CONSTRUCCO S A
 NOMBRE DEL CONTRATANTE: PLANINOVA - SOCIEDAD INMOBILIARIA S.A.
 VALOR DEL CONTRATO EJECUTADO EXPRESADO EN SMMLV: 157.103,51
 CONTRATO EJECUTADO IDENTIFICADO CON EL CLASIFICADOR DE BIENES Y SERVICIOS EN EL TERCER NIVEL:

Segm Fam Clas Prod	Segm Fam Clas Prod	Segm Fam Clas Prod
72 0 15 00	72 10 29 00	72 10 33 00
72 2 11 00	72 14 15 00	72 15 11 00
72 5 12 00	72 15 13 00	72 15 14 00
72 5 15 00	72 15 16 00	72 15 17 00
72 5 15 00	72 15 20 00	72 15 21 00
72 5 22 00	72 15 23 00	72 15 24 00



CÁMARA DE COMERCIO DE BOGOTÁ

SEDE VIRTUAL

CÓDIGO DE VERIFICACIÓN: B2e808GR6aa

10 DE MAYO DE 2017 HORA: 08:33:09

RS53210922 PAGINA: 40

72 15 25 00	72 15 26 00	72 15 27 00
72 15 29 00	72 15 30 00	72 15 32 00
72 15 34 00	72 15 36 00	72 15 37 00
72 15 39 00	72 15 41 00	72 15 43 00
73 18 11 00	81 10 15 00	81 10 15 00
81 10 17 00	81 14 15 00	81 14 15 00
95 12 16 00	72 15 40 00	72 15 40 00

NUMERO CONSECUTIVO DEL REPORTE DEL CONTRATO EJECUTADO: 5
 CONTRATO CELEBRADO POR:
 PROFONTE
 NOMBRE DEL CONTRATISTA: MOTA ENGIL ENGENIERIA E CONSTRUCCO S A
 NOMBRE DEL CONTRATANTE: EP-ESTRADAS DE PORTUGAL S.A.
 VALOR DEL CONTRATO EJECUTADO EXPRESADO EN SMMLV: 82.778,30
 CONTRATO EJECUTADO IDENTIFICADO CON EL CLASIFICADOR DE BIENES Y SERVICIOS EN EL TERCER NIVEL:

Segm Fam Clas Prod	Segm Fam Clas Prod	Segm Fam Clas Prod
70 3 17 00	72 10 29 00	72 14 10 00
72 0 35 00	72 14 12 00	72 14 15 00
72 5 35 00	72 15 17 00	72 15 19 00
81 4 15 00	72 15 27 00	72 15 29 00

CAMARA DE COMERCIO DE BOGOTÁ



SEDE VIRTUAL

CÓDIGO DE VERIFICACIÓN: B2e808GR6aa

10 DE MAYO DE 2017 HORA: 08:33:09

PAGINA: 41

R053210922

81	10	16	00	81	10	15	00
81	14	15	00	81	10	22	00
95	12	16	00	95	11	16	00
95	12	16	00	95	11	16	00

NUMERO CONSECUTIVO DEL REPORTE DEL CONTRATO EJECUTADO: 6
 CONTRATO CELEBRADO POR:
 CONSORCIO, UNION TEMPORAL O SOCIEDAD EN LAS CUALES EL PROPOONENTE TENGA
 O HAYA TENIDO PARTICIPACION
 NOMBRE DEL CONTRATISTA: MOTA ENGIL ENGENHARIA E CONSTRUCAO S.A. -
 CONSORCIO MOTA ENGIL S.A/ SOMES DA COSTA
 NOMBRE DEL CONTRATANTE: INSTITUTO DE ESTRADAS DE ANGOLA - INEA
 VALOR DEL CONTRATO EJECUTADO EXPRESADO EN SMMLV: 164.943,24
 PORCENTAJE DE PARTICIPACION EN EL VALOR EJECUTADO EN CASO DE
 CONSORCIOS Y UNIONES TEMPORALES: 50,00%
 CONTRATO EJECUTADO IDENTIFICADO CON EL CLASIFICADOR DE BIENES Y
 SERVICIOS EN EL TERCER NIVEL:

Segm	Fami	Clas	Prod	Segm	Fami	Clas	Prod
70	17	18	00	72	14	10	00
72	14	11	00	72	14	15	00
72	15	15	00	72	15	19	00
72	15	23	00	72	15	29	00
72	15	32	00	72	15	41	00

CAMARA DE COMERCIO DE BOGOTÁ



SEDE VIRTUAL

CÓDIGO DE VERIFICACIÓN: B2e808GR6aa

10 DE MAYO DE 2017 HORA: 08:33:09

PAGINA: 42

R053210922

81	10	16	00	81	10	17	00	81	10	20	00
81	14	15	00	95	11	15	00	95	11	16	00
95	12	16	00								

NUMERO CONSECUTIVO DEL REPORTE DEL CONTRATO EJECUTADO: 7
 CONTRATO CELEBRADO POR:
 CONSORCIO, UNION TEMPORAL O SOCIEDAD EN LAS CUALES EL PROPOONENTE TENGA
 O HAYA TENIDO PARTICIPACION
 NOMBRE DEL CONTRATISTA: MOTA ENGIL ENGENHARIA E CONSTRUCAO S.A. -
 CONSORCIO MOTA ENGIL / TEIXEIRA DUARTE
 NOMBRE DEL CONTRATANTE: ESTRADAS DA MADEIRA S.A. - SECRETARIA REGIONAL
 DE EQUIPAMENTO SOCIAL
 VALOR DEL CONTRATO EJECUTADO EXPRESADO EN SMMLV: 278.429,57
 PORCENTAJE DE PARTICIPACION EN EL VALOR EJECUTADO EN CASO DE
 CONSORCIOS Y UNIONES TEMPORALES: 82,37%
 CONTRATO EJECUTADO IDENTIFICADO CON EL CLASIFICADOR DE BIENES Y
 SERVICIOS EN EL TERCER NIVEL:

Segm	Fami	Clas	Prod	Segm	Fami	Clas	Prod				
70	17	18	00	72	10	29	00	72	14	10	00
72	14	11	00	72	14	12	00	72	14	15	00
72	15	15	00	72	15	17	00	72	15	19	00
72	15	23	00	72	15	27	00	72	15	29	00
72	15	32	00	72	15	41	00	72	15	41	00



81	0	16	00	81	10	17	00	81	10	22	00
81	14	15	00	95	11	15	00	95	11	16	00
95	12	16	00								

NÚMERO CONSECUTIVO DEL REPORTE DEL CONTRATO EJECUTADO: 8

CONTRATO CELEBRADO POR:

PROPONENTE

NOMBRE DEL CONTRATISTA: MOTA ENGIL ENGENHARIA E CONSTRUCAO S A
 NOMBRE DEL CONTRATANTE: MERCADO URBANO - GESTAO IMOBILIARIA, S.A.
 VALOR DEL CONTRATO EJECUTADO EXPRESADO EN SMMLV: 20.962,57

CONTRATO EJECUTADO IDENTIFICADO CON EL CLASIFICADOR DE BIENES Y
 SERVICIOS EN EL TERCER NIVEL:

Segm	Fami	Clas	Prod	Segm	Fami	Clas	Prod	Segm	Fami	Clas	Prod
72	5	13	00	72	15	24	00	72	15	17	00
72	5	29	00	72	15	30	00	72	15	32	00
73	8	11	00	95	12	15	00	72	10	15	00
72	10	29	00	72	10	33	00	72	12	11	00
72	2	14	00	72	14	15	00	72	15	11	00
72	5	12	00	72	15	15	00	72	15	14	00
72	5	16	00	72	15	17	00	72	15	19	00
72	5	20	00	72	15	21	00	72	15	22	00



72	15	23	00	72	15	25	00	72	15	26	00
72	15	34	00	72	15	36	00	72	15	37	00
72	15	39	00	72	15	40	00	72	15	41	00
72	15	43	00	80	10	16	00	81	10	15	00
81	10	15	00	81	10	17	00	81	14	15	00
95	12	17	00								

NÚMERO CONSECUTIVO DEL REPORTE DEL CONTRATO EJECUTADO: 9
 CONTRATO CELEBRADO POR:

PROPONENTE

NOMBRE DEL CONTRATISTA: MOTA ENGIL ENGENHARIA E CONSTRUCAO S A
 NOMBRE DEL CONTRATANTE: ANA - AEROPORTOS DE PORTUGAL SA
 VALOR DEL CONTRATO EJECUTADO EXPRESADO EN SMMLV: 184.313,51
 CONTRATO EJECUTADO IDENTIFICADO CON EL CLASIFICADOR DE BIENES Y
 SERVICIOS EN EL TERCER NIVEL:

Segm	Fami	Clas	Prod	Segm	Fami	Clas	Prod	Segm	Fami	Clas	Prod
70	17	18	00	72	10	15	00	72	10	29	00
72	10	33	00	72	12	10	00	72	12	14	00
72	14	11	00	72	14	15	00	72	15	11	00
72	15	12	00	72	15	13	00	72	15	14	00
72	15	15	00	72	15	16	00	72	15	17	00



CÁMARA DE COMERCIO DE BOGOTÁ

SEDE VIRTUAL

CÓDIGO DE VERIFICACIÓN: B2e8086R6aa

10 DE MAYO DE 2017 HORA: 08:33:09

R055210922 PAGINA: 45

72	10	19	00	72	15	20	00	72	15	21	00
72	11	22	00	72	15	23	00	72	15	24	00
72	13	25	00	72	15	26	00	72	15	27	00
72	14	29	00	72	15	30	00	72	15	32	00
72	14	34	00	72	15	40	00	72	15	41	00
72	15	43	00	73	18	11	00	81	10	15	00
81	11	16	00	81	10	17	00	81	10	22	00
81	11	23	00	81	14	15	00	95	12	16	00
95	12	17	00	95	12	18	00				

NÚMERO CONSECUTIVO DEL REPORTE DEL CONTRATO EJECUTADO: 10
 CONTRATO CELEBRADO POR:
 CONSORCIO UNION TEMPORAL O SOCIEDAD EN LAS CUALES EL PROponente TENGA
 O HAYA TENIDO PARTICIPACION
 NOMBRE DEL CONTRATISTA: MOTA ENGLI ENGENHARIA E CONSTRUCTORA S.A. - EN
 CONSORCIO
 NOMBRE DEL CONTRATANTE: ATLANTIC TOWERS ANGOLA, LDA
 VALOR DEL CONTRATO FORMALIZADO EXPRESADO EN SMMLV: 1.040.808,35
 PORCENTAJE DE PARTICIPACION EN EL VALOR EJECUTADO EN CASO DE
 CONSORCIOS Y UNIONES TEMPORALES: 50,00%
 CONTRATO EJECUTADO IDENTIFICADO CON EL CLASIFICADOR DE BIENES Y
 SERVICIOS EN EL TERCER NIVEL:

Segm|Ea|Clas|Prod| Segm|Pam|Clas|Prod| Segm|Faci|Clas|Prod|



CÁMARA DE COMERCIO DE BOGOTÁ

SEDE VIRTUAL

CÓDIGO DE VERIFICACIÓN: B2e8086R6aa

10 DE MAYO DE 2017 HORA: 08:33:09

R053210922 PAGINA: 46

72	10	15	00	72	10	29	00	72	11	11	00
72	12	11	00	72	14	15	00	72	15	11	00
72	15	12	00	72	15	13	00	72	15	14	00
72	15	15	00	72	15	16	00	72	15	17	00
72	15	19	00	72	15	20	00	72	15	21	00
72	15	22	00	72	15	23	00	72	15	24	00
72	15	25	00	72	15	26	00	72	15	27	00
72	15	29	00	72	15	30	00	72	15	31	00
72	15	32	00	72	15	34	00	72	15	36	00
72	15	39	00	72	15	40	00	72	15	41	00
72	15	43	00	73	18	11	00	81	10	15	00
81	10	16	00	81	10	17	00	81	14	15	00
95	12	15	00	95	12	16	00	95	12	21	00
95	12	23	00								

NÚMERO CONSECUTIVO DEL REPORTE DEL CONTRATO EJECUTADO: 11
 CONTRATO CELEBRADO POR:
 CONSORCIO UNION TEMPORAL O SOCIEDAD EN LAS CUALES EL PROponente TENGA
 O HAYA TENIDO PARTICIPACION
 NOMBRE DEL CONTRATISTA: MOTA ENGLI ENGENHARIA E CONSTRUCTORA S.A. - EN



CAMARA DE COMERCIO DE BOGOTA

SEDE VIRTUAL

CÓDIGO DE VERIFICACIÓN: B2e8086R6ae

10 DE MAYO DE 2017 HORA: 08:33:09

R053210922 PAGINA: 47

CONSORCIO NOTA ENGENIERIA E CONSTRUCCAO S.A. / MONTESADRIANO
 ENGENHARIA S CONSTRUCCAO S.A. / HAGEN ENGENHARIA S.A. / AMANDIO DE
 CARVALHE S.A. / ROSAS CONSTRUCTORES S.A.
 NOMBRE DEL CONTRATANTE: ASCENDI DOURO, ESTRADAS DO DOURO INTERIOR, SA
 VALOR DEL CONTRATO EJECUTADO EXPRESADO EN SMMLV: 2.566.694,67
 PORCENTAJE DE PARTICIPACION EN EL VALOR EJECUTADO EN CASO DE
 CONSORCIOS Y UNIONES TEMPORALES: 33,10%
 CONTRATO EJECUTADO IDENTIFICADO CON EL CLASIFICADOR DE BIENES Y
 SERVICIOS EN EL TERCER NIVEL:

Segm	FamI	Clas	Prod	Segm	FamI	Clas	Prod
70	3	15	00	70	17	18	00
72	0	33	00	72	14	10	00
72	4	12	00	72	14	15	00
72	5	15	00	72	15	16	00
72	5	18	00	72	15	27	00
72	5	34	00	72	15	40	00
80	0	16	00	81	10	15	00
81	4	15	00	83	10	15	00
95	1	16	00	95	12	16	00

NUMERO CONSECUTIVO DEL REPORTE DEL CONTRATO EJECUTADO: 12
 CONTRATO CELEBRADO POR:
 CONSORC O, UNION TEMPORAL O SOCIEDAD EN LAS CUALES EL PROPONENTE TIENGA



CAMARA DE COMERCIO DE BOGOTA

SEDE VIRTUAL

CÓDIGO DE VERIFICACIÓN: B2e8086R6ae

10 DE MAYO DE 2017 HORA: 09:33:09

R052210922 PAGINA: 48

O HAYA TENIDO PARTICIPACION
 NOMBRE DEL CONTRATANTE: SOCIETADE PROMOCIO REABILITACAO E
 INFRA-ESTRUTURAS (SPSHI) SA
 VALOR DEL CONTRATO EJECUTADO EXPRESADO EN SMMLV: 141.623,98
 PORCENTAJE DE PARTICIPACION EN EL VALOR EJECUTADO EN CASO DE
 CONSORCIOS Y UNIONES TEMPORALES: 33,34%
 CONTRATO EJECUTADO IDENTIFICADO CON EL CLASIFICADOR DE BIENES Y
 SERVICIOS EN EL TERCER NIVEL:

Segm	FamI	Clas	Prod	Segm	FamI	Clas	Prod
72	12	14	00	72	15	27	00
95	12	19	00	72	10	15	00
72	11	11	00	72	12	11	00
72	15	11	00	72	15	12	00
72	15	14	00	72	15	15	00
72	15	17	00	72	15	19	00
72	15	21	00	72	15	22	00
72	15	24	00	72	15	25	00
72	15	30	00	72	15	21	00
72	15	34	00	72	15	36	00
72	15	39	00	72	15	40	00

NUMERO CONSECUTIVO DEL REPORTE DEL CONTRATO EJECUTADO: 13
 CONTRATO CELEBRADO POR:
 CONSORC O, UNION TEMPORAL O SOCIEDAD EN LAS CUALES EL PROPONENTE TIENGA



CÁMARA DE COMERCIO DE BOGOTÁ

SEDE VIRTUAL

CÓDIGO DE VERIFICACIÓN: 92a8086a2

10 DE MAYO DE 2017 HORA: 09:33:09

R053210922 PAGINA: 49

72	15	43	00	73	18	11	00	61	10	15	00
81	10	16	00	81	10	17	00	81	14	15	00
95	12	15	00	95	12	17	00	95	12	21	00
95	12	23	00								

NUMERO CONSECUTIVO DEL REPORTE DEL CONTRATO EJECUTADO: 13
 CONTRATO CELEBRADO POR:
 CONSOCI S.A. UNION TEMPORAL O SOCIEDAD EN LAS CUALES EL PROPONENTE TENGA
 O HAYA TENIDO PARTICIPACION
 NOMBRE DEL CONTRATISTA: MOTA ENGIIL ENGENHARIA E CONSTRUCAO S.A. -
 CONSOCI S.A. MOTA ENGIIL ENGENHARIA E CONSTRUCAO S.A. / OMAY ENGENHARIA
 S.A.
 NOMBRE DEL CONTRATANTE: HL SOCIEDADE GESTORA DO EDIFICIO, SA
 VALOR DE CONTRATO EJECUTADO EXPRESADO EN SMMLV: 359.525,61
 PORCENTAJE DE PARTICIPACION EN EL VALOR EJECUTADO EN CASO DE
 CONSOCI S Y UNIONES TEMPORALES: 65,004
 CONTRATO EJECUTADO IDENTIFICADO CON EL CLASIFICADOR DE BIENES Y
 SERVICIOS EN EL TERCER NIVEL:

70	15	16	00	70	17	18	00	71	10	15	00
72	13	15	00	72	10	29	00	72	12	14	00
72	14	10	00	72	14	11	00	72	14	15	00
72	15	11	00	72	15	12	00	72	15	13	00



CÁMARA DE COMERCIO DE BOGOTÁ

SEDE VIRTUAL

CÓDIGO DE VERIFICACIÓN: 92e8086a2

10 DE MAYO DE 2017 HORA: 09:33:09

R053210922 PAGINA: 50

72	15	14	00	72	15	15	00	72	15	16	00
72	15	17	00	72	15	18	00	72	15	19	00
72	15	20	00	72	15	21	00	72	15	22	00
72	15	23	00	72	15	24	00	72	15	25	00
72	15	26	00	72	15	27	00	72	15	29	00
72	15	30	00	72	15	32	00	72	15	34	00
72	15	36	00	72	15	37	00	72	15	39	00
72	15	40	00	72	15	41	00	72	15	43	00
73	16	11	00	80	10	16	00	81	10	15	00
81	10	16	00	81	10	17	00	81	14	15	00
83	10	15	00	95	11	15	00	95	12	15	00
95	12	16	00	95	12	17	00	95	12	18	00
95	12	19	00	95	12	20	00	95	12	21	00
81	11	18	00	81	16	17	00	83	11	18	00
92	12	17	00	25	12	16	00	32	12	18	00
43	22	33	00								

NUMERO CONSECUTIVO DEL REPORTE DEL CONTRATO EJECUTADO: 14

CAMARA DE COMERCIO DE BOGOTÁ



SEDE VIRTUAL

CÓDIGO DE VERIFICACIÓN: B2e8086R6a2

10 DE MAYO DE 2017 HORA: 03:33:09

R053210922 PAGINA: 51

CONTRATO CELEBRADO POR:
 CONSORCIO UNIÓN TEMPORAL O SOCIEDAD EN LAS CUALES EL PROponente TENGA
 O HAYA SIDO PARTICIPANTE
 NOMBRE DEL CONTRATISTA: MOTA ENGIL ENGENHARIA E CONSTRUÇÃO S.A.
 CONSORCIO MOTA ENGIL E CONSTRUÇÃO S.A. / SOMAGUE E MARQUES
 NOMBRE DEL CONTRATANTE: HACOR SA
 VALOR DEL CONTRATO EJECUTADO EXPRESADO EN SMLV: 295.977,22
 PORCENTAJE DE PARTICIPACION EN EL VALOR EJECUTADO EN CASO DE
 CONSORCIOS Y UNIONES TEMPORALES: 43,25%
 CONTRATO EJECUTADO IDENTIFICADO CON EL CLASIFICADOR DE BIENES Y
 SERVICIOS EN EL TERCER NIVEL:

Segm Fam Clas Prod	Segm Fam Clas Prod
70 3 16 00	70 17 16 00
72 0 15 00	72 10 29 00
72 4 10 00	72 14 11 00
72 5 11 00	72 15 12 00
72 5 14 00	72 15 15 00
72 5 17 00	72 15 18 00
72 5 20 00	72 15 21 00
72 5 23 00	72 15 24 00
72 5 26 00	72 15 27 00
72 5 30 00	72 15 32 00

CAMARA DE COMERCIO DE BOGOTÁ



SEDE VIRTUAL

CÓDIGO DE VERIFICACIÓN: B2e8086R6a2

10 DE MAYO DE 2017 HORA: 08:33:09

R053210922 PAGINA: 52

72 15 36 00	72 15 37 00
72 15 40 00	72 15 41 00
72 18 11 00	80 10 15 00
81 10 16 00	81 10 17 00
83 10 15 00	85 11 15 00
85 12 16 00	85 12 17 00
85 12 19 00	85 12 20 00
81 11 18 00	81 16 17 00
82 12 17 00	26 12 16 00
43 22 33 00	

NÚMERO CONSECUTIVO DEL REPORTE DEL CONTRATO EJECUTADO: 15
 CONTRATO CELEBRADO POR:
 PROponente

NOMBRE DEL CONTRATISTA: MOTA ENGIL ENGENHARIA E CONSTRUÇÃO S A
 NOMBRE DEL CONTRATANTE: ANA - AEROPORTOS DE PORTUGAL SA
 VALOR DEL CONTRATO EJECUTADO EXPRESADO EN SMLV: 106.170,95
 CONTRATO EJECUTADO IDENTIFICADO CON EL CLASIFICADOR DE BIENES Y
 SERVICIOS EN EL TERCER NIVEL:

Segm Fam Clas Prod	Segm Fam Clas Prod
70 17 18 00	72 10 15 00
	72 10 29 00



CÁMARA DE COMERCIO DE BOGOTÁ

SEDE VIRTUAL

CÓDIGO DE VERIFICACIÓN: 32e8086R6aa

10 DE MAYO DE 2017 HORA: 08:33:09

R053210922 PAGINA: 53

72	13	33	00	72	12	15	00	72	14	10	00
72	13	11	00	72	14	15	00	72	15	11	00
72	13	14	00	72	15	15	00	72	15	16	00
72	13	17	00	72	15	27	00	72	15	29	00
72	13	32	00	72	15	40	00	72	15	43	00
81	13	15	00	81	10	16	00	81	10	17	00
81	13	22	00	81	10	23	00	81	14	15	00
83	13	15	00	95	12	16	00				

NUMERO CONSECUTIVO DEL REPORTE DEL CONTRATO EJECUTADO: 16
 CONTRATO CELEBRADO POR:
 CONSORCIO, UNION TEMPORAL O SOCIEDAD EN LAS CUALES EL PROponente TENGA
 O HAYA TENIDO PARTICIPACION
 NOMBRE DEL CONTRATISTA: MOTA ENGIN ENGENNERIA E CONSTRUCCAO S.A. - EN
 CONSORCIO

NOMBRE DEL CONTRATANTE: PORTOS DOS ACORES, SA
 VALOR DEL CONTRATO EJECUTADO EXPRESADO EN SMLV: 399.926,33
 PORCENTAJE DE PARTICIPACION EN EL VALOR EJECUTADO EN CASO DE
 CONSORCIOS Y UNIONES TEMPORALES: 15,00
 CONTRATO EJECUTADO IDENTIFICADO CON EL CLASIFICADOR DE BIENES Y
 SERVICIOS EN EL TERCER NIVEL:

Segm Fam Clas Prod	Segm Fam Clas Prod
70 13 15 00	70 13 16 00
70 13 15 00	70 13 16 00
70 13 15 00	70 17 18 00



CÁMARA DE COMERCIO DE BOGOTÁ

SEDE VIRTUAL

CÓDIGO DE VERIFICACIÓN: 32e8086R6aa

10 DE MAYO DE 2017 HORA: 08:33:09

R053210922 PAGINA: 54

72	10	15	00	72	10	29	00	72	10	33	00
72	12	11	00	72	14	11	00	72	14	12	00
72	14	15	00	72	15	11	00	72	15	13	00
72	15	14	00	72	15	15	00	72	15	16	00
72	15	17	00	72	15	19	00	72	15	27	00
72	15	29	00	72	15	32	00	72	15	34	00
72	15	40	00	72	18	11	00	72	18	19	00
81	10	15	00	81	10	16	00	81	10	17	00
81	10	21	00	81	10	22	00	81	14	15	00
83	10	15	00	95	12	15	00	95	12	16	00
95	12	17	00								

NUMERO CONSECUTIVO DEL REPORTE DEL CONTRATO EJECUTADO: 17
 CONTRATO CELEBRADO POR:
 CONSORCIO, UNION TEMPORAL O SOCIEDAD EN LAS CUALES EL PROponente TENGA
 O HAYA TENIDO PARTICIPACION
 NOMBRE DEL CONTRATISTA: MOTA ENGIN ENGENNERIA E CONSTRUCCAO S.A. -
 CONSORCIO MOTA ENGIN ENGENNERIA E CONSTRUCCAO / SOARES DA COSTA S.A.
 NOMBRE DEL CONTRATANTE: ANA - AEROPORTOS DE FORTUGAL SA
 VALOR DEL CONTRATO EJECUTADO EXPRESADO EN SMLV: 1.282.414,29
 PORCENTAJE DE PARTICIPACION EN EL VALOR EJECUTADO EN CASO DE
 CONSORCIOS Y UNIONES TEMPORALES: 50,00
 CONTRATO EJECUTADO IDENTIFICADO CON EL CLASIFICADOR DE BIENES Y



CONTRATO CELEBRADO POR:

PROYECTO:

NOMBRE DEL CONTRATISTA: MOTA EMCIL INGENIERIA E CONSTRUCCION S.A.
NOMBRE DEL CONTRATANTE: JFTEC - PARQUE DE CIENCIA E TECNOLOGIA DA
UNIVERSIDADE DO PORTO
VALOR DEL CONTRATO EJECUTADO EXPRESADO EN SOLIV: 40.780,42
CONTRATO EJECUTADO IDENTIFICADO CON EL CLASIFICADOR DE BIENES Y
SERVICIOS EN EL TERCER NIVEL:

SERVICIOS EN EL TERCER NIVEL:

Segm Fam Clas Prod	Segm Fam Clas Prod	Segm Fam Clas Prod
70 7 18 00	72 10 15 00	72 10 29 00
72 0 33 00	72 12 14 00	72 12 11 00
72 4 11 00	72 14 15 00	72 12 17 00
72 5 12 00	72 15 13 00	72 15 14 00
72 5 15 00	72 15 16 00	72 15 17 00
72 5 19 00	72 15 20 00	72 15 21 00
72 5 22 00	72 15 23 00	72 15 24 00
72 5 25 00	72 15 26 00	72 15 27 00
72 5 29 00	72 15 30 00	72 15 32 00
72 5 34 00	72 15 40 00	72 15 41 00
72 5 43 00	73 18 11 00	73 18 19 00
81 0 15 00	81 10 15 00	81 10 17 00
81 0 22 00	81 10 25 00	81 14 15 00
95 2 16 00	95 12 17 00	95 12 18 00

NOMBRE EJECUTIVO DEL REPORTE DEL CONTRATO EJECUTADO: 19

CONTRATO CELEBRADO POR:

PROYECTO:

NOMBRE DEL CONTRATISTA: MOTA EMCIL INGENIERIA E CONSTRUCCION S.A.
NOMBRE DEL CONTRATANTE: JFTEC - PARQUE DE CIENCIA E TECNOLOGIA DA
UNIVERSIDADE DO PORTO
VALOR DEL CONTRATO EJECUTADO EXPRESADO EN SOLIV: 40.780,42
CONTRATO EJECUTADO IDENTIFICADO CON EL CLASIFICADOR DE BIENES Y
SERVICIOS EN EL TERCER NIVEL:

SERVICIOS EN EL TERCER NIVEL:

Segm Fam Clas Prod	Segm Fam Clas Prod	Segm Fam Clas Prod
70 7 18 00	72 10 15 00	72 10 29 00
72 0 33 00	72 12 14 00	72 12 11 00
72 4 11 00	72 14 15 00	72 12 17 00
72 5 12 00	72 15 13 00	72 15 14 00
72 5 15 00	72 15 16 00	72 15 17 00
72 5 19 00	72 15 20 00	72 15 21 00
72 5 22 00	72 15 23 00	72 15 24 00
72 5 25 00	72 15 26 00	72 15 27 00
72 5 29 00	72 15 30 00	72 15 32 00
72 5 34 00	72 15 40 00	72 15 41 00
72 5 43 00	73 18 11 00	73 18 19 00
81 0 15 00	81 10 15 00	81 10 17 00
81 0 22 00	81 10 25 00	81 14 15 00
95 2 16 00	95 12 17 00	95 12 18 00

NOMBRE EJECUTIVO DEL REPORTE DEL CONTRATO EJECUTADO: 19



95 12 17 00	95 12 19 00
-------------------	-------------------

NÚMERO CONSECUTIVO DEL REPORTE DEL CONTRATO EJECUTADO: 19

CONTRATO CELEBRADO POR:

PROPOLENIE

NOMBRE DEL CONTRATISTA: MOTA ENGIL ENGENHARIA E CONSTRUCCAO S A
 NOMBRE DEL CONTRATANTE: M & D PARTICIPACOES E INVESTIMENTOS, LDA. E
 KOTAKOTA. COMERCIO GERAL IMPORTACAO E EXPORTACAO, LDA. - CONSORCIO
 KAYAVAI

VALOR DEL CONTRATO EJECUTADO EXPRESADO EN SMMLV: 92.978,56
 CONTRATO EJECUTADO IDENTIFICADO CON EL CLASIFICADOR DE BIENES Y
 SERVICIOS EN EL TERCER NIVEL:

Segm Fam Clas Prod	Segm Fam Clas Prod	Segm Fam Clas Prod
72 10 15 00	72 10 29 00	72 11 11 00
72 12 11 00	72 14 15 00	72 15 11 00
72 13 12 00	72 15 15 00	72 15 15 00
72 13 14 00	72 15 15 00	72 15 17 00
72 13 19 00	72 15 20 00	72 15 21 00
72 13 22 00	72 15 23 00	72 15 24 00
72 13 25 00	72 15 26 00	72 15 27 00
72 13 29 00	72 15 30 00	72 15 32 00
72 13 34 00	72 15 36 00	72 15 39 00



72 15 40 00	72 15 41 00	72 15 43 00
73 18 11 00	81 10 15 00	81 10 16 00
81 10 17 00	81 14 15 00	95 12 15 00
95 12 21 00	85 11 19 00	92 12 17 00
26 12 16 00	32 12 18 00	43 22 33 00

NÚMERO CONSECUTIVO DEL REPORTE DEL CONTRATO EJECUTADO: 20

CONTRATO CELEBRADO POR:

O HAYA TENIDO PARTICIPACION
 CONSORCIO, UNION TEMPORAL O SOCIEDAD EN LAS CUALES EL PROPOLENIE TENGA
 NOMBRE DEL CONTRATISTA: MOTA ENGIL ENGENHARIA E CONSTRUCCAO SA -
 CONSORCIO SOPOL/MOTA-ENGIL/DEGREMONT - CONSORCIO EPA DA ASSEICISINA
 NOMBRE DEL CONTRATANTE: EPAL - EMPRESA PORTUGUESA DE AGUAS LIVRES SA
 VALOR DEL CONTRATO EJECUTADO EXPRESADO EN SMMLV: 195.970,54
 PORCENTAJE DE PARTICIPACION EN EL VALOR EJECUTADO EN CASO DE
 CONSORCIOS Y UNIONES TEMPORALES: 32,46%
 CONTRATO EJECUTADO IDENTIFICADO CON EL CLASIFICADOR DE BIENES Y
 SERVICIOS EN EL TERCER NIVEL:

Segm Fam Clas Prod	Segm Fam Clas Prod	Segm Fam Clas Prod
72 10 29 00	72 12 15 00	72 14 11 00
72 15 41 00	72 15 42 00	72 15 44 00
72 15 45 00	81 10 15 00	81 10 16 00
81 10 17 00	81 14 15 00	72 15 17 00



CÁMARA DE COMERCIO DE BOGOTÁ

SEDE VIRTUAL

CÓDIGO DE VERIFICACIÓN: B2e808GR6aa

10 DE MAYO DE 2017 HORA: 08:33:03

R053210922 PÁGINA: 59

NUMERO CONSECUTIVO DEL REPORTE DEL CONTRATO EJECUTADO: 21
 CONTRATO CELEBRADO POR:
 PROPONENTE:
 NOMBRE DEL CONTRATISTA: NOTA ENGIL INGENIERIA E CONSTRUCTORA S A
 NOMBRE DEL CONTRATANTE: ASOCIACIO DE APOYO A PROFESIONALES DO
 HOSPITAL DE SANTA MARIA
 VALOR DEL CONTRATO EJECUTADO EXPRESADO EN SMMLV: 55.417,76
 CONTRATO EJECUTADO IDENTIFICADO CON EL CLASIFICADOR DE BIENES Y
 SERVICIOS EN EL TERCER NIVEL:

Segm	Fami	Clas	Prod	Segm	Fami	Clas	Prod	
72	1	0	15	00	72	1	11	00
72	1	2	14	00	72	1	14	00
72	1	5	12	00	72	1	13	00
72	1	5	15	00	72	1	16	00
72	1	5	13	00	72	1	20	00
72	1	5	22	00	72	1	23	00
72	1	5	25	00	72	1	26	00
72	1	5	29	00	72	1	30	00
72	1	5	34	00	72	1	36	00
72	1	5	40	00	72	1	41	00



CÁMARA DE COMERCIO DE BOGOTÁ

SEDE VIRTUAL

CÓDIGO DE VERIFICACIÓN: B2e808GR6aa

10 DE MAYO DE 2017 HORA: 08:33:03

R053210922 PÁGINA: 60

73	1	3	11	00	81	1	10	00
81	1	0	17	00	81	1	14	00
95	1	12	17	00	95	1	12	00
95	1	12	23	00				

NUMERO CONSECUTIVO DEL REPORTE DEL CONTRATO EJECUTADO: 22
 CONTRATO CELEBRADO POR:
 CONSORCIO, UNION TEMPORAL O SOCIEDAD EN LAS CUALES EL PROPONENTE TENGA
 O HAYA TENIDO PARTICIPACION
 NOMBRE DEL CONTRATISTA: NOTA ENGIL INGENIERIA E CONSTRUCTORA SA - EN
 CONSORCIO
 NOMBRE DEL CONTRATANTE: MINISTERIO DAS INFRA-ESTRUTURAS E ECONOMIA
 MARITIMA, DE CABO VENDE
 VALOR DEL CONTRATO EJECUTADO EXPRESADO EN SMMLV: 274.214,32
 PORCENTAJE DE PARTICIPACION EN EL VALOR EJECUTADO EN CASO DE
 CONSORCIOS Y UNIONES TEMPORALES: 41,00%
 CONTRATO EJECUTADO IDENTIFICADO CON EL CLASIFICADOR DE BIENES Y
 SERVICIOS EN EL TERCER NIVEL:

Segm	Fami	Clas	Prod	Segm	Fami	Clas	Prod		
72	1	0	29	00	72	1	12	00	
72	1	5	41	00	72	1	15	42	00
72	1	5	45	00	81	1	10	15	00
81	1	0	17	00	81	1	10	22	00
81	1	14	15	00	95	1	12	16	00

CAMARA DE COMERCIO DE BOGOTA



SEDE VIRTUAL

CÓDIGO DE VERIFICACIÓN: B2e806R6aa

10 DE MAYO DE 2017 HORA: 08:33:09

R053210922

PAGINA: 61

92 1 16 00	70 17 18 00	72 12 14 00
72 11 15 00	72 10 15 00	72 12 11 00
72 11 11 00	72 15 12 00	72 15 13 00
72 15 15 00	72 15 14 00	72 15 16 00
72 15 17 00	72 15 19 00	72 15 21 00
72 15 21 00	72 15 22 00	72 15 23 00
72 15 24 00	72 15 25 00	72 15 26 00
72 15 27 00	72 15 29 00	72 15 30 00
72 15 32 00	72 15 34 00	72 15 36 00
72 15 43 00	72 15 39 00	72 15 40 00
95 1 15 00	95 12 21 00	95 12 16 00

NÚMERO CONSECUTIVO DEL REPORTE DEL CONTRATO EJECUTADO: 23
CONTRATO CELEBRADO POR:

PROFICIENTE

NOMBRE DEL CONTRATISTA: MOTTA ENGIL ENGENHARIA E CONSTRUÇÃO S A
NOMBRE DEL CONTRATANTE: GESPOMAR - GESTÃO DE PORTOS E MARINA SA
VALOR DE - CONTRATO EJECUTADO EXPRESADO EN SMLV: 58.458,13
CONTRATO EJECUTADO IDENTIFICADO CON EL CLASIFICADOR DE BIENES Y
SERVICIOS EN EL TERCER NIVEL:

(SeguFamClas1Prod) (SeguFamClas1Prod) (SeguFamClas1Prod)

CAMARA DE COMERCIO DE BOGOTA



SEDE VIRTUAL

CÓDIGO DE VERIFICACIÓN: B2e806R6aa

10 DE MAYO DE 2017 HORA: 09:33:09

R053210922

PAGINA: 62

72 10 15 00	72 10 33 00	72 12 11 00
72 14 15 00	72 15 11 00	72 15 13 00
72 15 15 00	72 15 14 00	72 15 16 00
72 15 17 00	72 15 19 00	72 15 21 00
72 15 22 00	72 15 23 00	72 15 24 00
72 15 25 00	72 15 26 00	72 15 27 00
72 15 29 00	72 15 30 00	72 15 32 00
72 15 34 00	72 15 36 00	72 15 37 00
72 15 39 00	72 15 40 00	72 15 41 00
72 15 43 00	73 18 11 00	81 10 15 00
81 10 16 00	81 10 17 00	81 14 15 00
95 12 15 00	95 12 16 00	95 12 18 00
95 12 21 00		

NÚMERO CONSECUTIVO DEL REPORTE DEL CONTRATO EJECUTADO: 24
CONTRATO CELEBRADO POR:

PROFICIENTE

NOMBRE DEL CONTRATISTA: MOTTA ENGIL ENGENHARIA E CONSTRUÇÃO S A
NOMBRE DEL CONTRATANTE: QUINTA GIRO - EMPREENDIMENTOS TURISTICOS, LDA
VALOR DEL CONTRATO EJECUTADO EXPRESADO EN SMLV: 143.064,91



CONSORCIO, UNION TEMPORAL O SOCIEDAD EN LAS CUALES EL PROPONENTE TENER O HAYA TENIDO PARTICIPACION
 NOMBRE DEL CONTRATISTA: NOTA ENGIL INGENIERIA E CONSTRUCCO SA - EN CONSORCIO
 NOMBRE DEL CONTRANTE: VALOR AMBIENTE - GESTAO E ADMINISTRACAO DE RESIDUOS DA MADEIRA SA
 VALOR DEL CONTRATO EJECUTADO EN SMMLV: 352.101,60
 PORCENTAJE DE PARTICIPACION EN EL VALOR EJECUTADO EN CASO DE CONSORCIOS Y UNIONES TEMPORALES: 17,925
 CONTRATO EJECUTADO IDENTIFICADO CON EL CLASIFICADOR DE BIENES Y SERVICIOS EN EL TERCER NIVEL:

Segm	Fami	Clas	Prod	Segm	Fami	Clas	Prod
72	10	15	00	72	10	29	00
72	11	11	00	72	15	12	00
72	15	15	00	72	15	14	00
72	15	17	00	72	15	19	00
72	15	21	00	72	15	22	00
72	15	24	00	72	15	25	00
72	15	27	00	72	15	29	00
72	15	32	00	72	15	34	00
72	15	43	00	81	10	15	00
81	10	17	00	81	14	15	00



CONTRATO EJECUTADO IDENTIFICADO CON EL CLASIFICADOR DE BIENES Y SERVICIOS EN EL TERCER NIVEL:

Segm	Fami	Clas	Prod	Segm	Fami	Clas	Prod
72	0	15	00	72	10	29	00
72	1	11	00	72	11	10	00
72	5	11	00	72	12	11	00
72	5	11	00	72	15	12	00
72	5	15	00	72	15	14	00
72	5	17	00	72	15	19	00
72	5	21	00	72	15	22	00
72	5	24	00	72	15	25	00
72	5	27	00	72	15	29	00
72	5	32	00	72	15	34	00
72	5	39	00	72	15	40	00
72	5	43	00	81	10	15	00
81	0	16	00	81	10	15	00
95	2	15	00	95	12	21	00

NUMERO CONSORTIVO DEL CONTRATO EJECUTADO: 25
 CONTRATO CELEBRADO POR:



CAMARA DE COMERCIO DE BOGOTA

SEDE VIRTUAL

CÓDIGO DE VERIFICACIÓN: B2e8086R6aa

10 DE MAYO DE 2017 HORA: 06:33:09

R053210922

PAGINA: 65

73	13	11	00	95	12	15	00	72	14	15	00
72	12	15	00	72	14	11	00	76	12	15	00
76	12	16	00	76	12	17	00	76	12	19	00
76	12	20	00	76	12	21	00	76	12	22	00
76	12	23	00	76	12	24	00				

NUMERO CONSECUTIVO DEL REPORTE DEL CONTRATO EJECUTADO: 26

CONTRATO CELEBRADO POR:

PROPONENTE

NOMBRE DEL CONTRATISTA: MOTA ENGIL ENGENHARIA E CONSTRUCAO S A

NOMBRE DEL CONTRATANTE: INTER INSA CENTRE PORTUGAL SA

VALOR DEL CONTRATO EJECUTADO EXPRESADO EN SMMLV: 546.211,39

CONTRATO EJECUTADO IDENTIFICADO CON EL CLASIFICADOR DE BIENES Y

SERVICIOS EN EL TERCER NIVEL:

Segm Fam Clas Prod	Segm Fam Clas Prod	Segm Fam Clas Prod									
72	13	15	00	72	10	29	00	72	10	33	00
72	13	11	00	72	14	15	00	72	15	11	00
72	13	12	00	72	15	13	00	72	15	15	00
72	13	14	00	72	15	16	00	72	15	17	00
72	13	15	00	72	15	20	00	72	15	21	00
72	13	22	00	72	15	23	00	72	15	24	00



CAMARA DE COMERCIO DE BOGOTA

SEDE VIRTUAL

CÓDIGO DE VERIFICACIÓN: B2e8086R6aa

10 DE MAYO DE 2017 HORA: 08:33:09

R053210922

PAGINA: 66

72	15	25	00	72	15	26	00	72	15	27	00
72	15	29	00	72	15	30	00	72	15	32	00
72	15	34	00	72	15	36	00	72	15	37	00
72	15	39	00	72	15	40	00	72	15	41	00
72	15	43	00	73	18	11	00	81	10	15	00
81	10	16	00	81	10	17	00	81	14	15	00
95	12	15	00								

NUMERO CONSECUTIVO DEL REPORTE DEL CONTRATO EJECUTADO: 27

CONTRATO CELEBRADO POR:

CONSORCIO, UNION TEMPORAL O SOCIEDAD EN LAS CUALES EL PROPONENTE TENGA

C HAYA TENIDO PARTICIPACION

NOMBRE DEL CONTRATISTA: MOTA-ENGIL, ENGENHARIA E CONSTRUCAO, S.A. - EN

CONSORCIO

NOMBRE DEL CONTRATANTE: LABORATORIO IBERICO INTERNACIONAL DE

MANEJO DE AGUAS - IML

VALOR DEL CONTRATO EJECUTADO EXPRESADO EN SMMLV: 80.587,81

PORCENTAJE DE PARTICIPACION EN EL VALOR EJECUTADO EN CASO DE

CONSORCIOS Y UNIONES TEMPORALES: 68,00%

CONTRATO EJECUTADO IDENTIFICADO CON EL CLASIFICADOR DE BIENES Y

SERVICIOS EN EL TERCER NIVEL:

Segm Fam Clas Prod	Segm Fam Clas Prod	Segm Fam Clas Prod									
72	10	15	00	72	10	29	00	72	11	11	00
72	12	11	00	72	12	14	00	72	14	15	00

CAMARA DE COMERCIO DE BOGOTA

SEDE VIRTUAL

CÓDIGO DE VERIFICACIÓN: 32e808GR6aa

10 DE MAYO DE 2017 HORA: 08:33:09

R053210922 PAGINA: 67



CAMARA DE COMERCIO DE BOGOTA

SEDE VIRTUAL

CÓDIGO DE VERIFICACIÓN: 32e808GR6aa

10 DE MAYO DE 2017 HORA: 08:33:09

R053210922 PAGINA: 68

CONSORCIOS Y UNIONES TEMPORALES: 70,00%
CONTRATO EJECUTADO IDENTIFICADO CON EL CLASIFICADOR DE BIENES Y
SERVICIOS EN EL TERCER NIVEL:

[Segm]	[Fac]	[Clas]	[Prod]	[Segm]	[Fac]	[Clas]	[Prod]
72 10 15 00	72 10 29 00	72 11 11 00	72 11 11 00				
72 12 11 00	72 15 11 00	72 14 15 00	72 14 15 00				
72 15 12 00	72 15 13 00	72 15 15 00	72 15 15 00				
72 15 14 00	72 15 16 00	72 15 17 00	72 15 17 00				
72 15 19 00	72 15 20 00	72 15 21 00	72 15 21 00				
72 15 22 00	72 15 23 00	72 15 24 00	72 15 24 00				
72 15 25 00	72 15 26 00	72 15 27 00	72 15 27 00				
72 15 29 00	72 15 30 00	72 15 32 00	72 15 32 00				
72 15 34 00	72 15 36 00	72 15 39 00	72 15 39 00				
72 15 40 00	72 15 41 00	72 15 43 00	72 15 43 00				
73 18 11 00	81 10 15 00	81 10 16 00	81 10 16 00				
81 10 17 00	81 14 15 00	95 12 15 00	95 12 15 00				
95 12 20 00	95 12 21 00						

NUMERO CONSECUTIVO DEL REPORTE DEL CONTRATO EJECUTADO: 29

CAMARA DE COMERCIO DE BOGOTA

SEDE VIRTUAL

CÓDIGO DE VERIFICACIÓN: 32e808GR6aa

10 DE MAYO DE 2017 HORA: 08:33:09

R053210922 PAGINA: 67



CONSORCIOS Y UNIONES TEMPORALES: 70,00%
CONTRATO EJECUTADO IDENTIFICADO CON EL CLASIFICADOR DE BIENES Y
SERVICIOS EN EL TERCER NIVEL:

[Segm]	[Fac]	[Clas]	[Prod]	[Segm]	[Fac]	[Clas]	[Prod]
72 15 11 00	72 15 13 00	72 15 13 00	72 15 13 00				
72 15 15 00	72 15 16 00	72 15 16 00	72 15 16 00				
72 15 17 00	72 15 19 00	72 15 20 00	72 15 20 00				
72 15 21 00	72 15 22 00	72 15 23 00	72 15 23 00				
72 15 24 00	72 15 25 00	72 15 26 00	72 15 26 00				
72 15 27 00	72 15 29 00	72 15 30 00	72 15 30 00				
72 15 32 00	72 15 34 00	72 15 36 00	72 15 36 00				
72 15 39 00	72 15 40 00	72 15 41 00	72 15 41 00				
72 15 43 00	73 18 11 00	81 10 15 00	81 10 15 00				
81 10 16 00	81 10 17 00	81 14 15 00	81 14 15 00				
95 12 17 00	95 12 19 00						

NUMERO CONSECUTIVO DEL REPORTE DEL CONTRATO EJECUTADO: 26

CONTRATO CELEBRADO POR:
 CONSORCIO UNION TEMPORAL O SOCIEDAD EN LAS CUALES EL PROFONEVITA TENGA
 O HAYA ENIDO PARTICIPACION
 NOMBRE DEL CONTRATISTA: MOTA-ENGLIL, ENGENHARIA E CONSTRUCCO, S.A. -
 CONSORCIO MOTA-ENGLIL, ENGENHARIA E CONSTRUCCO, S.A. E HCL. CONSTRUCCOES
 NOMBRE DEL CONTRATANTE: ESPIRITO SANTO - UNIDADE DE SAUDE E DE APOTO A
 TERCEIR IDADE. S.A.
 VALOR DEL CONTRATO EJECUTADO EXPRESADO EN SMLV: 130.310,26
 PORCENTAJE DE PARTICIPACION EN EL VALOR EJECUTADO EN CASO DE

CÁMARA DE COMERCIO DE BOGOTÁ



SEDE VIRTUAL

CÓDIGO DE VERIFICACIÓN: B2e808GR6aa

10 DE MAYO DE 2017 HORA: 08:33:09

RS532:0922 PAGINA: 59

CONTRATO CELEBRADO POR:
 CONSORCIO UNION TEMPORAL O SOCIEDAD EN LAS CUALES EL PROponente TENGA
 O HAYA TENIDO PARTICIPACION
 NOMBRE DEL CONTRATISTA: MOYA-ENGIL, ENGENHARIA E CONSTRUCCION, S.A. -
 CONSORCIO MOYA-ENGIL, ENGENHARIA E CONSTRUCCION, S.A. E HCI- CONSTRUCCIONES
 S.A.
 NOMBRE DEL CONTRATANTE: ESTORIL SOL (III) TURISMO, ANIMACION E JOGO,
 S.A.

VALOR DEL CONTRATO EJECUTADO EXPRESADO EN SMMLV: 315.479,53
 PORCENTAJE DE PARTICIPACION EN EL VALOR EJECUTADO EN CASO DE
 CONSORCIOS Y UNIONES TEMPORALES: 50,000
 CONTRATO EJECUTADO IDENTIFICADO CON EL CLASIFICADOR DE BIENES Y
 SERVICIOS EN EL TERCER NIVEL:

Segm Fami Clas Prod	Segm Fami Clas Prod	Segm Fami Clas Prod
72 10 15 00	72 10 29 00	72 11 11 00
72 11 11 00	72 14 15 00	72 15 11 00
72 11 12 00	72 15 13 00	72 15 15 00
72 11 14 00	72 15 16 00	72 15 17 00
72 11 19 00	72 15 20 00	72 15 21 00
72 11 22 00	72 15 23 00	72 15 24 00
72 11 25 00	72 15 26 00	72 15 27 00
72 11 29 00	72 15 30 00	72 15 32 00
72 11 34 00	72 15 36 00	72 15 39 00

CÁMARA DE COMERCIO DE BOGOTÁ



SEDE VIRTUAL

CÓDIGO DE VERIFICACIÓN: B2e808GR6aa

10 DE MAYO DE 2017 HORA: 08:33:09

RS532:0922 PAGINA: 70

72 15 40 00	72 15 41 00	72 15 43 00
73 13 11 00	80 10 16 00	81 10 15 00
81 10 16 00	81 10 17 00	81 14 15 00
95 12 15 00		

NUMERO CONSECUTIVO DEL REPORTE DEL CONTRATO EJECUTADO: 30
 CONTRATO CELEBRADO POR:
 PROponente

NOMBRE DEL CONTRATISTA: MOYA ENGIL ENGENHARIA E CONSTRUCCION S A
 NOMBRE DEL CONTRATANTE: APLICACION URBANA VI - INVERSIÓN
 INMOBILIARIO, S.A.
 VALOR DEL CONTRATO EJECUTADO EXPRESADO EN SMMLV: 263.667,55
 CONTRATO EJECUTADO IDENTIFICADO CON EL CLASIFICADOR DE BIENES Y
 SERVICIOS EN EL TERCER NIVEL:

Segm Fami Clas Prod	Segm Fami Clas Prod	Segm Fami Clas Prod
72 10 15 00	72 10 29 00	72 11 11 00
72 12 11 00	72 12 14 00	72 14 15 00
72 15 11 00	72 15 12 00	72 15 13 00
72 15 15 00	72 15 14 00	72 15 16 00
72 15 17 00	72 15 19 00	72 15 20 00
72 15 21 00	72 15 22 00	72 15 23 00
72 15 24 00	72 15 25 00	72 15 26 00



CÁMARA DE COMERCIO DE BOGOTÁ

SEDE VIRTUAL

CÓDIGO DE VERIFICACIÓN: 32e90865a2

10 DE MAYO DE 2017 HORA: 09:53:09

ROS3210922 PÁGINA: 71

72 5 27 00	72 15 29 00	72 15 30 00
72 5 31 00	72 15 32 00	72 15 34 00
72 5 36 00	72 15 37 00	72 15 39 00
72 5 40 00	72 15 41 00	72 15 43 00
73 8 11 00	81 10 15 00	81 10 16 00
81 0 17 00	91 14 15 00	95 12 15 00
95 2 17 00	95 12 21 00	95 12 23 00

NÚMERO CONSECUTIVO DEL REPORTE DEL CONTRATO EJECUTADO: 31
 CONTRATO CELEBRADO POR:
 PROPONENTE
 NOMBRE DEL CONTRATISTA: NOTA ENGLISH ENGENNERIA E CONSTRUCCAO S A
 NOMBRE DEL CONTRATANTE: EL CORTE INGRES, S.A.
 VALOR DEL CONTRATO EJECUTADO EXPRESADO EN SMLV: 402.339,26
 CONTRATO EJECUTADO IDENTIFICADO CON EL CLASIFICADOR DE BIENES Y
 SERVICIOS EN EL TERCER NIVEL:

Segm Fami Clasi Prodi	Segm Fami Clasi Prodi	72 10 23 00
72 0 15 00	72 10 29 00	72 10 33 00
72 2 11 00	72 14 11 00	72 14 15 00
72 5 11 00	72 15 12 00	72 15 13 00
72 5 15 00	72 15 14 00	72 15 16 00



CÁMARA DE COMERCIO DE BOGOTÁ

SEDE VIRTUAL

CÓDIGO DE VERIFICACIÓN: B2e90865a

10 DE MAYO DE 2017 HORA: 09:33:09

ROS3210922 PÁGINA: 72

72 15 17 00	72 15 19 00	72 15 20 00
72 15 21 00	72 15 22 00	72 15 23 00
72 15 24 00	72 15 25 00	72 15 27 00
72 15 29 00	72 15 30 00	72 15 32 00
72 15 34 00	72 15 36 00	72 15 37 00
72 15 39 00	72 15 40 00	72 15 41 00
72 15 43 00	73 18 11 00	81 10 15 00
81 10 16 00	81 10 17 00	81 14 15 00
95 12 15 00	95 12 16 00	72 15 26 00

NÚMERO CONSECUTIVO DEL REPORTE DEL CONTRATO EJECUTADO: 32
 CONTRATO CELEBRADO POR:
 PROPONENTE
 NOMBRE DEL CONTRATISTA: NOTA ENGLISH ENGENNERIA E CONSTRUCCAO S A
 NOMBRE DEL CONTRATANTE: E03 - ELECTRICIDADE DE PORTUGAL, SA
 VALOR DEL CONTRATO EJECUTADO EXPRESADO EN SMLV: 37.223,89
 CONTRATO EJECUTADO IDENTIFICADO CON EL CLASIFICADOR DE BIENES Y
 SERVICIOS EN EL TERCER NIVEL:

Segm Fami Clasi Prodi	Segm Fami Clasi Prodi	Segm Fami Clasi Prodi
72 10 15 00	72 10 29 00	72 11 11 00
72 12 11 00	72 14 15 00	72 15 10 00

CAMARA DE COMERCIO DE BOGOTÁ



SEDE VIRTUAL

CÓDIGO DE VERIFICACIÓN: B2e808GR6aa

10 DE MAYO DE 2017 HORA: 08:33:09

R053210922

PÁGINA: 73

Segm	Fami	Clas	Prod	Segm	Fami	Clas	Prod
72	15	11	00	72	15	12	00
72	15	13	00	72	15	13	00
72	15	14	00	72	15	14	00
72	15	15	00	72	15	15	00
72	15	16	00	72	15	16	00
72	15	17	00	72	15	17	00
72	15	18	00	72	15	18	00
72	15	19	00	72	15	19	00
72	15	20	00	72	15	20	00
72	15	21	00	72	15	21	00
72	15	22	00	72	15	22	00
72	15	23	00	72	15	23	00
72	15	24	00	72	15	24	00
72	15	25	00	72	15	25	00
72	15	26	00	72	15	26	00
72	15	27	00	72	15	27	00
72	15	28	00	72	15	28	00
72	15	29	00	72	15	29	00
72	15	30	00	72	15	30	00
72	15	31	00	72	15	31	00
72	15	32	00	72	15	32	00
72	15	33	00	72	15	33	00
72	15	34	00	72	15	34	00
72	15	35	00	72	15	35	00
72	15	36	00	72	15	36	00
72	15	37	00	72	15	37	00
72	15	38	00	72	15	38	00
72	15	39	00	72	15	39	00
72	15	40	00	72	15	40	00
72	15	41	00	72	15	41	00
72	15	42	00	72	15	42	00
72	15	43	00	72	15	43	00
72	15	44	00	72	15	44	00
72	15	45	00	72	15	45	00
72	15	46	00	72	15	46	00
72	15	47	00	72	15	47	00
72	15	48	00	72	15	48	00
72	15	49	00	72	15	49	00
72	15	50	00	72	15	50	00
72	15	51	00	72	15	51	00
72	15	52	00	72	15	52	00
72	15	53	00	72	15	53	00
72	15	54	00	72	15	54	00
72	15	55	00	72	15	55	00
72	15	56	00	72	15	56	00
72	15	57	00	72	15	57	00
72	15	58	00	72	15	58	00
72	15	59	00	72	15	59	00
72	15	60	00	72	15	60	00
72	15	61	00	72	15	61	00
72	15	62	00	72	15	62	00
72	15	63	00	72	15	63	00
72	15	64	00	72	15	64	00
72	15	65	00	72	15	65	00
72	15	66	00	72	15	66	00
72	15	67	00	72	15	67	00
72	15	68	00	72	15	68	00
72	15	69	00	72	15	69	00
72	15	70	00	72	15	70	00
72	15	71	00	72	15	71	00
72	15	72	00	72	15	72	00
72	15	73	00	72	15	73	00
72	15	74	00	72	15	74	00
72	15	75	00	72	15	75	00
72	15	76	00	72	15	76	00
72	15	77	00	72	15	77	00
72	15	78	00	72	15	78	00
72	15	79	00	72	15	79	00
72	15	80	00	72	15	80	00
72	15	81	00	72	15	81	00
72	15	82	00	72	15	82	00
72	15	83	00	72	15	83	00
72	15	84	00	72	15	84	00
72	15	85	00	72	15	85	00
72	15	86	00	72	15	86	00
72	15	87	00	72	15	87	00
72	15	88	00	72	15	88	00
72	15	89	00	72	15	89	00
72	15	90	00	72	15	90	00
72	15	91	00	72	15	91	00
72	15	92	00	72	15	92	00
72	15	93	00	72	15	93	00
72	15	94	00	72	15	94	00
72	15	95	00	72	15	95	00
72	15	96	00	72	15	96	00
72	15	97	00	72	15	97	00
72	15	98	00	72	15	98	00
72	15	99	00	72	15	99	00
72	15	00	00	72	15	00	00

NÚMERO CONSECUTIVO DEL REPORTE DEL CONTRATO EJECUTADO: 33

CONTRATO CELEBRADO POR:

PROPIETARIO:

NOMBRE DEL CONTRATANTE: MOTIA ENGIIL ENGENEARIA E CONSTRUCCAO S A

NOMBRE DEL CONTRATADO: COOPERATIVA DE HABITACAO DOS FUNCIONARIOS

JUDICIAL:

VALOR DEL CONTRATO EJECUTADO EXPRESADO EN SMMLV: 75.348,50

CONTRATO EJECUTADO IDENTIFICADO CON EL CLASIFICADOR DE BIENES Y

SERVICIO: EN EL TERCER NIVEL:

CAMARA DE COMERCIO DE BOGOTÁ



SEDE VIRTUAL

CÓDIGO DE VERIFICACIÓN: B2e808GR6aa

10 DE MAYO DE 2017 HORA: 08:33:09

R053210922

PÁGINA: 74

Segm	Fami	Clas	Prod	Segm	Fami	Clas	Prod
72	10	15	00	72	10	29	00
72	11	11	00	72	12	11	00
72	15	11	00	72	15	12	00
72	15	14	00	72	15	15	00
72	15	17	00	72	15	19	00
72	15	21	00	72	15	22	00
72	15	24	00	72	15	25	00
72	15	27	00	72	15	29	00
72	15	32	00	72	15	34	00
72	15	39	00	72	15	40	00
72	15	43	00	72	15	43	00
81	10	16	00	81	10	17	00
95	12	15	00	95	12	17	00

NÚMERO CONSECUTIVO DEL REPORTE DEL CONTRATO EJECUTADO: 34

CONTRATO CELEBRADO POR:

CONSORCIO UNION TEMPORAL O SOCIEDAD EN LAS CUALES EL PROponentE TENER

O HAYA TENIDO PARTICIPACION

NOMBRE DEL CONTRATISTA: MOTIA-ENGIIL, ENGENEARIA E CONSTRUCCAO, S.A. - EN

CAMARA DE COMERCIO DE BOGOTÁ



SEDE VIRTUAL

CÓDIGO DE VERIFICACIÓN: B2e808GR6aa

10 DE MAYO DE 2017 HORA: 06:33:08

R053210922 PAGINA: 75

CCNSORC O
 NOMBRE DEL CONTRATANTE: CAMARA MUNICIPAL DE VILA DC POSTO
 VALOR DEL CONTRATO EJECUTADO EXPRESADO EN SMLMV: 31.518,74
 PORCENTAJE DE PARTICIPACION EN EL VALOR EJECUTADO EN CASO DE
 CONSORCIOS Y UNIONES TEMPORALES: 33,33%
 CONTRATO EJECUTADO IDENTIFICADO CON EL CLASIFICADOR DE BIENES Y
 SERVICIOS EN EL TERCER NIVEL:

Segm Fam Clas Prod	Segm Fam Clas Prod
72 0 15 00	72 10 29 00
72 2 11 00	72 12 14 00
72 5 11 00	72 15 12 00
72 5 15 00	72 15 14 00
72 5 17 00	72 15 19 00
72 5 21 00	72 15 22 00
72 5 24 00	72 15 25 00
72 5 27 00	72 15 29 00
72 5 31 00	72 15 32 00
72 5 36 00	72 15 37 00
72 5 40 00	72 15 41 00
72 8 11 00	81 10 15 00

CAMARA DE COMERCIO DE BOGOTÁ



SEDE VIRTUAL

CÓDIGO DE VERIFICACIÓN: B2e808GR6aa

10 DE MAYO DE 2017 HORA: 06:33:09

R053210922 PAGINA: 76

NÚMERO CONSECUTIVO DEL REPORTE DEL CONTRATO EJECUTADO: 35
 CONTRATO CELEBRADO POR:
 PROPOLENTE
 NOMBRE DEL CONTRATISTA: MOTA ENGIL ENGENHARIA E CONSTRUCAO S A
 NOMBRE DEL CONTRATANTE: CAMARA MUNICIPAL DE CALDAS DA RAINHA
 VALOR DEL CONTRATO EJECUTADO EXPRESADO EN SMLMV: 94.637,70
 CONTRATO EJECUTADO IDENTIFICADO CON EL CLASIFICADOR DE BIENES Y
 SERVICIOS EN EL TERCER NIVEL:

Segm Fam Clas Prod	Segm Fam Clas Prod
72 10 15 00	72 10 29 00
72 12 11 00	72 12 14 00
72 15 11 00	72 15 12 00
72 15 14 00	72 15 15 00
72 15 17 00	72 15 19 00
72 15 21 00	72 15 22 00
72 15 24 00	72 15 25 00
72 15 27 00	72 15 29 00
72 15 31 00	72 15 32 00
72 15 36 00	72 15 37 00
72 15 40 00	72 15 41 00
72 15 43 00	72 15 46 00
81 10 15 00	81 10 16 00

CÁMARA DE COMERCIO DE BOGOTÁ



SEDE VIRTUAL

CÓDIGO DE VERIFICACIÓN: B2e808GR6aa

10 DE MAYO DE 2017 HORA: 08:33:09

R053210922 PÁGINA: 77

72	15	14	00	72	15	15	00	72	15	16	00
72	15	17	00	72	15	19	00	72	15	20	00
72	15	21	00	72	15	22	00	72	15	23	00
72	15	24	00	72	15	25	00	72	15	26	00
72	15	27	00	72	15	29	00	72	15	30	00
72	15	31	00	72	15	32	00	72	15	34	00
72	15	36	00	72	15	37	00	72	15	39	00
72	15	40	00	72	15	41	00	72	15	43	00
73	13	11	00	81	10	15	00	81	10	16	00
81	10	17	00	81	10	17	00	81	10	17	00
81	10	17	00	81	10	17	00	81	10	17	00
95	12	17	00	95	12	19	00	95	12	21	00
95	12	23	00	95	12	23	00	95	12	23	00

NUMERO CONSECUTIVO DEL REPORTE DEL CONTRATO EJECUTADO: 36

CONTRATO CELEBRADO POR: CONSORCIO UNION TEMPORAL O SOCIEDAD EN LAS CUALES EL PROponente TENGA O HAYA TENIDO PARTICIPACION

NOMBRE DEL CONTRATISTA: MOTA-ENGIL, INGENHARIA E CONSTRUCCION, S.A. - CONSORCIO MOTA-ENGIL INGENHARIA E CONSTRUCCION S.A., SOMARQUE EDICOR INGENIERIA SA, MANQUES SA

NOMBRE DEL CONTRATANTE: SECRETARIA REGIONAL DE EDUCACION E CIENCIA/DIRECCION REGIONAL DE EDUCACION

VALOR DEL CONTRATO EJECUTADO EXPRESADO EN SMMLV: 54.313,50

PORCENTAJE DE PARTICIPACION EN EL VALOR EJECUTADO EN CASO DE CONSORCIOS Y UNIONES TEMPORALES: 33,32%

CONTRATO EJECUTADO IDENTIFICADO CON EL CLASIFICADOR DE BIENES Y SERVICIOS EN EL TERCER NIVEL:

Segu Fam Cles Prod	Segu Fam Cles Prod	Segu Fam Cles Prod									
72	15	15	00	72	15	16	00	72	15	16	00
72	15	17	00	72	15	18	00	72	15	19	00
72	15	20	00	72	15	21	00	72	15	22	00
72	15	23	00	72	15	24	00	72	15	25	00
72	15	26	00	72	15	27	00	72	15	28	00
72	15	29	00	72	15	30	00	72	15	31	00
72	15	32	00	72	15	33	00	72	15	34	00
72	15	35	00	72	15	36	00	72	15	37	00
72	15	38	00	72	15	39	00	72	15	40	00
72	15	41	00	72	15	42	00	72	15	43	00
72	15	44	00	72	15	45	00	72	15	46	00
72	15	47	00	72	15	48	00	72	15	49	00
72	15	50	00	72	15	51	00	72	15	52	00
72	15	53	00	72	15	54	00	72	15	55	00
72	15	56	00	72	15	57	00	72	15	58	00
72	15	59	00	72	15	60	00	72	15	61	00
72	15	62	00	72	15	63	00	72	15	64	00
72	15	65	00	72	15	66	00	72	15	67	00
72	15	68	00	72	15	69	00	72	15	70	00
72	15	71	00	72	15	72	00	72	15	73	00
72	15	74	00	72	15	75	00	72	15	76	00
72	15	77	00	72	15	78	00	72	15	79	00
72	15	80	00	72	15	81	00	72	15	82	00
72	15	83	00	72	15	84	00	72	15	85	00
72	15	86	00	72	15	87	00	72	15	88	00
72	15	89	00	72	15	90	00	72	15	91	00
72	15	92	00	72	15	93	00	72	15	94	00
72	15	95	00	72	15	96	00	72	15	97	00
72	15	98	00	72	15	99	00	72	15	100	00

CÁMARA DE COMERCIO DE BOGOTÁ



SEDE VIRTUAL

CÓDIGO DE VERIFICACIÓN: B2e808GR6aa

10 DE MAYO DE 2017 HORA: 08:33:09

R053210922 PÁGINA: 78

72	15	14	00	72	15	15	00	72	15	16	00
72	15	17	00	72	15	19	00	72	15	20	00
72	15	21	00	72	15	22	00	72	15	23	00
72	15	24	00	72	15	25	00	72	15	26	00
72	15	27	00	72	15	29	00	72	15	30	00
72	15	31	00	72	15	32	00	72	15	34	00
72	15	36	00	72	15	37	00	72	15	39	00
72	15	40	00	72	15	41	00	72	15	43	00
73	13	11	00	81	10	15	00	81	10	16	00
81	10	17	00	81	10	17	00	81	10	17	00
81	10	17	00	81	10	17	00	81	10	17	00
95	12	17	00	95	12	19	00	95	12	21	00
95	12	23	00	95	12	23	00	95	12	23	00

NUMERO CONSECUTIVO DEL REPORTE DEL CONTRATO EJECUTADO: 37

CONTRATO CELEBRADO POR:

PROponente

NOMBRE DEL CONTRATISTA: MOTA ENGIL INGENHARIA E CONSTRUCCION S A

NOMBRE DEL CONTRATANTE: UNIVERSIDADE DE LISBOA - FACULDADE DE MEDICINA DENTARIA

VALOR DEL CONTRATO EJECUTADO EXPRESADO EN SMMLV: 47.279,37

CONTRATO EJECUTADO IDENTIFICADO CON EL CLASIFICADOR DE BIENES Y SERVICIOS EN EL TERCER NIVEL:



CÁMARA DE COMERCIO DE BOGOTÁ
SEDE VIRTUAL

CÓDIGO DE VERIFICACIÓN: 32e8036R6aa

10 DE MAYO DE 2017 HORA: 08:33:09

R053210922 PÁGINA: 79

Segm	Fami	Clas	Prod	Segm	Fami	Clas	Prod
72	0	15	00	72	10	29	00
72	2	14	00	72	14	15	00
72	5	12	00	72	15	13	00
72	5	15	00	72	15	16	00
72	5	19	00	72	15	20	00
72	5	22	00	72	15	25	00
72	5	25	00	72	15	26	00
72	5	29	00	72	15	30	00
72	5	34	00	72	15	36	00
72	5	40	00	72	15	41	00
73	8	11	00	81	10	15	00
91	0	17	00	95	12	15	00
95	2	17	00	95	12	19	00

NÚMERO CONSECUTIVO DEL REPORTE DEL CONTRATO EJECUTADO: 39

CONTRATO CELEBRADO POR:

PROFONE 12

NOMBRE DEL CONTRATISTA: MOTTA ENGIL ENGENHARIA E CONSTRUCAO S A



CÁMARA DE COMERCIO DE BOGOTÁ
SEDE VIRTUAL

CÓDIGO DE VERIFICACIÓN: 32e8086R6aa

10 DE MAYO DE 2017 HORA: 08:35:09

R053210922 PÁGINA: 80

NOMBRE DEL CONTRATANTE: METROPOLITANO DE LISBOA, E.P.E.
VALOR DEL CONTRATO EJECUTADO EXPRESADO EN SMMLV: 645.687,24
CONTRATO EJECUTADO IDENTIFICADO CON EL CLASIFICADOR DE BIENES Y SERVICIOS EN EL TERCER NIVEL:

Segm	Fami	Clas	Prod	Segm	Fami	Clas	Prod
71	10	15	00	72	10	29	00
72	14	15	00	72	14	16	00
72	15	29	00	81	10	16	00
81	10	22	00	81	14	15	00
95	12	16	00	95	11	16	00

NÚMERO CONSECUTIVO DEL REPORTE DEL CONTRATO EJECUTADO: 39

CONTRATO CELEBRADO POR:

CONSORCIO UNION TEMPORAL O SOCIEDAD EN LAS CUALES EL PROponente TENGA O HAYA TENIDO PARTICIPACION

NOMBRE DEL CONTRATISTA: MOTTA ENGIL ENGENHARIA E CONSTRUCAO S.A. - EN CONSORCIO

NOMBRE DEL CONTRATANTE: REGIO AUTONOMA DE MANGUEIRA - SECRETARIA REGIONAL DO EQUIPAMENTO SOCIAL

VALOR DEL CONTRATO EJECUTADO EXPRESADO EN SMMLV: 36.621,97

PORCENTAJE DE PARTICIPACION EN EL VALOR EJECUTADO EN CASO DE CONSORCIOS Y UNIONES TEMPORALES: 61,00%

CONTRATO EJECUTADO IDENTIFICADO CON EL CLASIFICADOR DE BIENES Y SERVICIOS EN EL TERCER NIVEL:

Segm	Fami	Clas	Prod	Segm	Fami	Clas	Prod
72	10	29	00	81	10	16	00
81	10	22	00	95	11	16	00



CÁMARA DE COMERCIO DE BOGOTÁ

SEDE VIRTUAL

CÓDIGO DE VERIFICACIÓN: 32es086R6aa

10 DE MAYO DE 2017 HORA: 08:33:09

RS22:0922 PAGINA: 61

70	17	18	00	70	17	17	00	72	10	29	00
72	15	14	00	72	15	19	00	72	15	27	00
81	13	16	00	81	10	17	00	81	14	15	00
95	13	15	00								

NUMERO CONSECUTIVO DEL REPORTE DEL CONTRATO EJECUTADO: 40
 CONTRATO CELEBRADO POR:
 PROponente
 NOMBRE DEL CONTRATISTA: MOTA ENGIL ENGENHARIA E CONSTRUCCAO S A
 NOMBRE DEL CONTRATANTE: EDIA - EMPRESA DE DESENVOLVIMIENTO E
 INFRA-ESTRUTURAS DO ALQUEVA
 VALOR DE CONTRATO EJECUTADO EXPRESADO EN SMMLV: 234.140,55
 CONTRATO EJECUTADO IDENTIFICADO CON EL CLASIFICADOR DE BIENES Y
 SERVICIOS EN EL TERCER NIVEL:

	Segm Fam Clas Prod		Segm Fam Clas Prod		Segm Fam Clas Prod																		
	70		17		18		00		72		10		29		00								
	72		15		15		00		72		14		12		00		72		14		15		00
	72		15		27		00		72		15		29		00		72		15		40		00
	81		13		16		00		81		10		16		00		81		10		17		00
	95		13		15		00		95		12		18		00								

NUMERO CONSECUTIVO DEL REPORTE DEL CONTRATO EJECUTADO: 41
 CONTRATO CELEBRADO POR:



CÁMARA DE COMERCIO DE BOGOTÁ

SEDE VIRTUAL

CÓDIGO DE VERIFICACIÓN: B2e8086R6aa

10 DE MAYO DE 2017 HORA: 09:33:09

RS22:0922 PAGINA: 82

70	17	17	00	70	17	16	00	72	10	29	00
72	14	10	00	72	14	11	00	72	14	15	00
72	15	19	00	72	15	27	00	72	15	29	00
72	15	40	00	81	10	15	00	81	10	16	00
81	10	17	00	81	14	15	00	83	10	15	00
95	11	16	00	95	12	15	00	95	12	16	00

CONSORCIO, UNION TEMPORAL O SOCIEDAD EN LAS CUALES EL PROponente TENGA
 O HAYA TENIDO PARTICIPACION
 NOMBRE DEL CONTRATISTA: MOTA ENGIL ENGENHARIA E CONSTRUCCAO S.A. -
 CONSORCIO MOTA ENGIL / HCI
 NOMBRE DEL CONTRATANTE: EDIA - EMPRESA DE DESENVOLVIMIENTO E
 INFRA-ESTRUTURAS DO ALQUEVA
 VALOR DEL CONTRATO EJECUTADO EXPRESADO EN SMMLV: 121.846,30
 PORCENTAJE DE PARTICIPACION EN EL VALOR EJECUTADO EN CASO DE
 CONSORCIOS Y UNIONES TEMPORALES: 80,00%
 CONTRATO EJECUTADO IDENTIFICADO CON EL CLASIFICADOR DE BIENES Y
 SERVICIOS EN EL TERCER NIVEL:

	Segm Fam Clas Prod		Segm Fam Clas Prod		Segm Fam Clas Prod										
	70		17		16		00		72		10		29		00
	72		14		11		00		72		14		15		00
	72		15		27		00		72		15		29		00
	72		15		40		00		81		10		16		00
	81		10		17		00		81		14		15		00
	95		11		16		00		95		12		16		00

NUMERO CONSECUTIVO DEL REPORTE DEL CONTRATO EJECUTADO: 42
 CONTRATO CELEBRADO POR:
 CONSORCIO, UNION TEMPORAL O SOCIEDAD EN LAS CUALES EL PROponente TENGA
 O HAYA TENIDO PARTICIPACION
 NOMBRE DEL CONTRATISTA: MOTA ENGIL ENGENHARIA E CONSTRUCCAO S.A. -
 CONSORCIO MOTA ENGIL / HCI
 NOMBRE DEL CONTRATANTE: EDIA - EMPRESA DE DESENVOLVIMIENTO E

CAMARA DE COMERCIO DE BOGOTA



SEDE VIRTUAL

CÓDIGO DE VERIFICACIÓN: B2e806SR6aa

10 DE MAYO DE 2017 HORA: 08:33:09

R052210922 PAGINA: 83

INFRA-ESTRUCTURAS DO ALQUEVA
 VALOR DEL CONTRATO EJECUTADO EXPRESADO EN SMMLV: 207.315,70
 PORCENTAJE DE PARTICIPACION EN EL VALOR EJECUTADO EN CASO DE
 CONSORCIOS Y UNIONES TEMPORALES: 80,00%
 CONTRATO EJECUTADO IDENTIFICADO CON EL CLASIFICADOR DE BIENES Y
 SERVICIOS EN EL TERCER NIVEL:

ISegm Fam Clas Prod	ISegm Fam Clas Prod	ISegm Fam Clas Prod
170171700	170171600	1721029100
172141000	172141100	1721412100
172141500	172151400	1721519100
172152300	172152700	1721523100
172153200	172153400	1721533100
173181900	181101500	181101600
181101700	181141500	1831015100
195121600	195122500	

NÚMERO CONSECUTIVO DEL REPORTE DEL CONTRATO EJECUTADO: 43
 CONTRATO CELEBRADO POR:
 CONSORCIO UNION TEMPORAL O SOCIEDAD EN LAS CUALES EL PROponente TENGA
 O HAYA TENIDO PARTICIPACION
 NOMBRE DEL CONTRATISTA: MOTA ENGIL ENGENNERIA E CONSTRUCCO S.A. -
 CONSORCIO MOTA ENGIL ENGENNERIA E CONSTRUCCO S.A. /OPRAY ENGENNERIA
 S.A. / MONTEBERRANO ENGENNERIA E CONSTRUCCO S.A. / HUGOEN ENGENNERIA E
 CONSTRUCCO S.A. / ALBERTO MARTINEZ MESQUITA FILIROS S.A. / EMPRESA DE

CAMARA DE COMERCIO DE BOGOTA



SEDE VIRTUAL

CÓDIGO DE VERIFICACIÓN: 32e806SR6aa

10 DE MAYO DE 2017 HORA: 08:35:09

R052210922 PAGINA: 84

CONSTRUCIONES AMENDIO DE CARVALLO S.A. / ROSAS CONSTRUCIONES S.A.
 NOMBRE DEL CONTRATANTE: ASCENDI GRANDE LISBOA, AUTO ESTRADAS DA GRANDE
 LISBOA S.A.
 VALOR DEL CONTRATO EJECUTADO EXPRESADO EN SMMLV: 7.9.556,24
 PORCENTAJE DE PARTICIPACION EN EL VALOR EJECUTADO EN CASO DE
 CONSORCIOS Y UNIONES TEMPORALES: 52,87%
 CONTRATO EJECUTADO IDENTIFICADO CON EL CLASIFICADOR DE BIENES Y
 SERVICIOS EN EL TERCER NIVEL:

ISegm Fam Clas Prod	ISegm Fam Clas Prod	ISegm Fam Clas Prod
170131500	170171300	1721029100
172101000	172141000	1721411100
172141200	172141500	1721514100
172151500	172151600	1721517100
172151800	172151700	1721519100
172153400	172154000	1731810100
180101600	181101500	1811022100
181141500	1831015100	1951115100
195111600	1951216100	

NÚMERO CONSECUTIVO DEL REPORTE DEL CONTRATO EJECUTADO: 44
 CONTRATO CELEBRADO POR:
 PROponente
 NOMBRE DEL CONTRATISTA: MOTA ENGIL ENGENNERIA E CONSTRUCCO S A



NOMBRE DEL CONTRATANTE: REPUBLICA DE CASO VERDE, MINISTERIO DE AMBIENTE, DESARROLLO RURAL Y RECURSOS MARINOS
VALOR DEL CONTRATO EJECUTADO EXPRESADO EN SMMLV: 34.618,17
CONTRATO EJECUTADO IDENTIFICADO CON EL CLASIFICADOR DE BIENES Y SERVICIOS EN EL TERCER NIVEL:

Segm Fam Clas Proc	Segm Fam Clas Prod	Segm Fam Clas Prod
70 13 15 00	70 17 17 00	70 17 18 00
71 13 17 00	72 14 11 00	72 14 12 00
72 11 15 00	72 15 27 00	72 15 28 00
72 13 29 00	72 15 40 00	81 16 15 00
81 13 16 00	81 16 17 00	83 16 15 00
95 13 18 00		

NUMERO CONSECUTIVO DEL REPORTE DEL CONTRATO EJECUTADO: 45
CONTRATO CELEBRADO POR:
CONSORCIO UNION TEMPORAL O SOCIEDAD EN LAS CUALES EL PROponente TENGA O HAYA TENIDO PARTICIPACION
NOMBRE DEL CONTRATISTA: MOTA ENGIIL ENGENHARIA E CONSTRUCO SA - CONSORCIO MOTA ENGIIL /ZAGOPE / TAMESA
NOMBRE DEL CONTRATANTE: RANEDK - ESTRADAS DA MADEIRA SA
VALOR DEL CONTRATO EJECUTADO EXPRESADO EN SMMLV: 217.055,97
FORMA DE PARTICIPACION EN EL VALOR EJECUTADO EN CASO DE CONSORCIOS Y UNIONES TEMPORALES: 65,901
CONTRATO EJECUTADO IDENTIFICADO CON EL CLASIFICADOR DE BIENES Y SERVICIOS EN EL TERCER NIVEL:



Segm Fam Clas Proc	Segm Fam Clas Prod	Segm Fam Clas Prod
70 17 18 00	72 10 29 00	72 14 10 00
72 14 11 00	72 14 12 00	72 14 15 00
72 15 15 00	72 15 17 00	72 15 19 00
72 15 23 00	72 15 27 00	72 15 29 00
72 15 32 00	72 15 41 00	81 10 15 00
81 10 16 00	81 10 17 00	81 10 22 00
81 14 15 00	95 11 15 00	95 11 16 00
95 12 16 00		

NUMERO CONSECUTIVO DEL REPORTE DEL CONTRATO EJECUTADO: 46
CONTRATO CELEBRADO POR:
PROponente

NOMBRE DEL CONTRATISTA: MOTA ENGIIL ENGENHARIA E CONSTRUCO SA
NOMBRE DEL CONTRATANTE: EP - ESTADAS DE PORTUGAL SA
VALOR DEL CONTRATO EJECUTADO EXPRESADO EN SMMLV: 113.572,31
CONTRATO EJECUTADO IDENTIFICADO CON EL CLASIFICADOR DE BIENES Y SERVICIOS EN EL TERCER NIVEL:

Segm Fam Clas Prod	Segm Fam Clas Prod	Segm Fam Clas Prod
70 17 18 00	72 10 29 00	72 14 10 00
72 14 11 00	72 14 12 00	72 14 15 00



CAMARA DE COMERCIO DE BOGOTÁ

SEDE VIRTUAL

CÓDIGO DE VERIFICACIÓN: 32e8086R6aa

10 DE MAYO DE 2017 HORA: 08:33:09

R053210922 PAGINA: 87

72	15	23	00	72	15	17	00	72	15	19	00
72	15	23	00	72	15	27	00	72	15	29	00
72	15	32	00	72	15	41	00	81	10	15	00
81	10	16	00	81	10	17	00	81	10	22	00
81	14	15	00	95	11	15	00	95	11	16	00
95	12	16	00								

NUMERO CONSECUTIVO DEL REPORTE DEL CONTRATO EJECUTADO: 47
 CONTRATO CELEBRADO POR:
 CONSORCIO O UNION TEMPORAL O SOCIEDAD EN LAS CUALES EL PROponentE TENGA
 O HAYA TENIDO PARTICIPACION
 NOMBRE DEL CONTRATISTA: MOTA ENGIL ENGENHARIA E CONSTRUCAO SA -
 CONSORCIO MOTA ENGIL SA / SOARES DA COSTA SA
 NOMBRE DEL CONTRATANTE: ERAL - EMPRESA PORTUGUESA DE DAS AGUAS LIVRES
 SA
 VALOR DEL CONTRATO EJECUTADO EXPRESADO EN SMMLV: 388.057,22
 PORCENTAJE DE PARTICIPACION EN EL VALOR EJECUTADO EN CASO DE
 CONSORCIOS Y UNIONES TEMPORALES: 56,00%
 CONTRATO EJECUTADO IDENTIFICADO CON EL CLASIFICADOR DE BIENES Y
 SERVICIOS EN EL TERCER NIVEL:

ISegm Fami Clas Prod	Segm Fami Clas Prod	Segm Fami Clas Prod									
70	17	13	00	72	10	29	00	72	14	19	00
72	14	11	00	72	14	12	00	72	14	15	00
72	15	15	00	72	15	17	00	72	15	19	00



CAMARA DE COMERCIO DE BOGOTÁ

SEDE VIRTUAL

CÓDIGO DE VERIFICACIÓN: 32e8086R6aa

10 DE MAYO DE 2017 HORA: 09:33:09

R053210922 PAGINA: 88

72	15	23	00	72	15	27	00	72	15	29	00
72	15	32	00	72	15	41	00	81	10	15	00
81	10	16	00	81	10	17	00	81	10	22	00
81	14	15	00	95	11	15	00	95	11	16	00
95	12	16	00								

NUMERO CONSECUTIVO DEL REPORTE DEL CONTRATO EJECUTADO: 48
 CONTRATO CELEBRADO POR:
 CONSORCIO O UNION TEMPORAL O SOCIEDAD EN LAS CUALES EL PROponentE TENGA
 O HAYA TENIDO PARTICIPACION
 NOMBRE DEL CONTRATISTA: MOTA ENGIL ENGENHARIA E CONSTRUCAO SA - EN
 CONSORCIO
 NOMBRE DEL CONTRATANTE: ERAL - EMPRESA PORTUGUESA DE DAS AGUAS LIVRES
 SA
 VALOR DEL CONTRATO EJECUTADO EXPRESADO EN SMMLV: 87.322,61
 PORCENTAJE DE PARTICIPACION EN EL VALOR EJECUTADO EN CASO DE
 CONSORCIOS Y UNIONES TEMPORALES: 36,00%
 CONTRATO EJECUTADO IDENTIFICADO CON EL CLASIFICADOR DE BIENES Y
 SERVICIOS EN EL TERCER NIVEL:

ISegm Fami Clas Prod	Segm Fami Clas Prod	Segm Fami Clas Prod									
70	17	13	00	72	14	11	00	72	14	15	00
72	15	27	00	72	15	29	00	72	15	32	00
72	15	34	00	73	18	19	00	81	10	15	00
81	10	16	00	81	10	17	00	81	14	15	00



CONTRATO CELEBRADO POR: 83 | 10 | 15 | 00 | 95 | 12 | 16 | 00 |

NUMERO CONSECUTIVO DEL REPORTE DEL CONTRATO EJECUTADO: 49

PROFONORTE

NOMBRE DEL CONTRATISTA: MOTA ENSIL ENGENHARIA E CONSTRUCAO S A

NOMBRE DEL CONTRATANTE: EDIA - EMPRESA DE DESARROLVIMENTO E

INTEGRA-ES-TRUTURAS DO ALQUEVA SA

VALOR DE CONTRATO EJECUTADO EXPRESADO EN SMLV: 61.917,64

CONTRATO EJECUTADO IDENTIFICADO CON EL CLASIFICADOR DE BIENES Y

SERVICIOS EN EL TERCER NIVEL:

Segm	Famli	Clas	Prod	Segm	Famli	Clas	Prod
70	17	17	00	70	17	18	00
72	11	11	00	72	14	12	00
72	15	14	00	72	15	19	00
72	15	27	00	72	15	29	00
72	15	34	00	72	15	39	00
91	17	15	00	91	10	16	00
91	11	15	00	93	10	15	00
95	12	25	00				

NUMERO CONSECUTIVO DEL REPORTE DEL CONTRATO EJECUTADO: 50



CONTRATO CELEBRADO POR:

PROFONORTE

NOMBRE DEL CONTRATISTA: MOTA ENSIL ENGENHARIA E CONSTRUCAO S A

NOMBRE DEL CONTRATANTE: TORRE OCCIDENTE MOBILIARIA SA

VALOR DEL CONTRATO EJECUTADO EXPRESADO EN SMLV: 47.097,82

CONTRATO EJECUTADO IDENTIFICADO CON EL CLASIFICADOR DE BIENES Y

SERVICIOS EN EL TERCER NIVEL:

Segm	Famli	Clas	Prod	Segm	Famli	Clas	Prod
72	10	15	00	72	10	29	00
72	12	11	00	72	14	15	00
72	15	12	00	72	15	13	00
72	15	15	00	72	15	16	00
72	15	19	00	72	15	20	00
72	15	22	00	72	15	23	00
72	15	25	00	72	15	26	00
72	15	29	00	72	15	30	00
72	15	34	00	72	15	36	00
72	15	40	00	72	15	41	00
73	18	11	00	91	10	15	00
81	10	17	00	91	14	15	00
				95	12	15	00



CAMARA DE COMERCIO DE BOGOTA

SEDE VIRTUAL

CÓDIGO DE VERIFICACIÓN: B2e80866aa

10 DE MAYO DE 2017 HORA: 08:33:09

R053210922 PAGINA: 91

| 95 | 2 | 21 | 00 |

NUMERO : INSECUVIO DEL REPORTE DEL CONTRATO EJECUTADO: 51
 CONTRAT CELEBRADO POR:
 PROPONENTE
 NOMBRE DEL CONTRATISTA: MOTA ENGIIL ENGENHARIA E CONSTRUCCAO S A
 NOMBRE DEL CONTRATANTE: REDE FERROVIARIA NACIONAL REFER E.P.E.
 VALOR DEL CONTRATO EJECUTADO EXPRESADO EN SMMLV: 33.565,20
 CONTRAT EJECUTADO IDENTIFICADO CON EL CLASIFICADOR DE BIENES Y
 SERVICIOS EN EL TERCER NIVEL:

Segm Fami Clas Prod	Segm Fami Clas Prod
72 0 15 00	72 10 29 00
72 4 11 00	72 14 15 00
72 5 27 00	72 15 29 00
72 5 36 00	72 15 40 00
81 0 15 00	81 10 16 00
81 0 22 00	81 14 15 00
95 2 16 00	

NUMERO : INSECUVIO DEL REPORTE DEL CONTRATO EJECUTADO: 52
 CONTRAT CELEBRADO POR:
 CONSORC O UNION TEMPORAL O SOCIEDAD EN LAS CUALES EL PROponentE TENGA
 O HAYA ENIDO PARTICIPACION
 NOMBRE DEL CONTRATISTA: MOTA ENGIIL ENGENHARIA E CONSTRUCCAO S A -



CAMARA DE COMERCIO DE BOGOTA

SEDE VIRTUAL

CÓDIGO DE VERIFICACIÓN: B2e80866aa

10 DE MAYO DE 2017 HORA: 06:33:09

R053210922 PAGINA: 92

CONSORCIO MOTA ENGIIL ENGENHARIA E CONSTRUCCAO S A / BENTC PEDRODO
 CONSTRUCCOES SA / OPWAY ENGENHARIA SA / MONTEADRIANO ENGENHARIA E
 CONSTRUCCAO SA / HAGEN ENGENHARIA SA / ALBERTO MARTINS MESQUITA &
 FILILOS SA / EMPRESA DE CONSTRUCCOES APARIDIO DE CARVALHO SA / JAIME
 RIBEIRO & FILILOS SA / ROSAS CONSTRUTORES SA
 NOMBRE DEL CONTRATANTE: ASCENDI BEIRAS LITORAL E ALTA, AUTO-ESTRADAS
 DAS BEIRAS LITORAL E ALTA S.A.
 VALOR DEL CONTRATO EJECUTADO EXPRESADO EN SMMLV: 5.890.930,77
 PORCENTAJE DE PARTICIPACION EN EL VALOR EJECUTADO EN CASO DE
 CONSORCIOS Y UNIONES TEMPORALES: 39,75%
 CONTRATO EJECUTADO IDENTIFICADO CON EL CLASIFICADOR DE BIENES Y
 SERVICIOS EN EL TERCER NIVEL:

Segm Fami Clas Prod	Segm Fami Clas Prod	Segm Fami Clas Prod
70 13 15 00	70 17 16 00	72 10 23 00
72 10 33 00	72 14 20 00	72 14 11 00
72 14 12 00	72 14 15 00	72 15 24 00
72 15 15 00	72 15 16 00	72 15 17 00
72 15 18 00	72 15 27 00	72 15 23 00
72 15 34 00	72 15 40 00	72 16 10 00
80 10 16 00	81 10 15 00	81 10 22 00
81 14 15 00	83 10 15 00	95 11 15 00
95 11 16 00	95 12 16 00	



CÁMARA DE COMERCIO DE BOGOTÁ
SEDE VIRTUAL

CODIGO DE VERIFICACIÓN: 52e808GR6a2

10 DE MAYO DE 2017 HORA: 08:33:03

8053210922 PAGINA: 95

72	5	57	00	72	15	39	00	72	15	40	00
72	5	41	00	72	15	43	00	73	18	11	00
81	0	15	00	81	10	16	00	81	10	17	00
81	5	15	00	95	12	15	00	95	12	16	00
95	2	21	00								

NUMERO CONSECUTIVO DEL REPORTE DEL CONTRATO EJECUTADO: 55
 CONTRATO CELEBRADO POR:
 PROPONENTE:
 NOMBRE DEL CONTRATISTA: MOTA ENGIL ENGENNERIA E CONSTRUCCAO S A
 LEIXOES S.A.
 VALOR DEL CONTRATO EJECUTADO EXPRESADO EN SMLMV: 118.973,04
 CONTRATO EJECUTADO IDENTIFICADO CON EL CLASIFICADOR DE BIENES Y
 SERVICIOS EN EL TERCER NIVEL:

Segm	Fami	Clas	Prod	Segm	Fami	Clas	Prod	Segm	Fami	Clas	Prod
72	0	15	00	72	10	29	00	72	14	11	00
72	4	12	00	72	14	15	00	72	15	13	00
72	5	14	00	72	15	15	00	72	15	16	00
72	5	17	00	72	15	19	00	72	15	27	00
72	5	29	00	72	15	32	00	72	15	36	00
72	5	36	00	72	15	40	00	72	15	41	00



CÁMARA DE COMERCIO DE BOGOTÁ
SEDE VIRTUAL

CODIGO DE VERIFICACIÓN: 52e808GR6a2

10 DE MAYO DE 2017 HORA: 08:33:03

8053210922 PAGINA: 96

72	15	43	00	72	18	11	00	73	18	19	00
81	10	15	00	81	10	16	00	81	10	17	00
81	10	22	00	81	14	15	00	95	12	16	00

NUMERO CONSECUTIVO DEL REPORTE DEL CONTRATO EJECUTADO: 56
 CONTRATO CELEBRADO POR:
 CONSORCIO UNION TEMPORAL O SOCIEDAD EN LAS CUALES EL PROponente TENGA
 O HAYA TENIDO PARTICIPACION
 NOMBRE DEL CONTRATISTA: MOTA ENGIL ENGENNERIA E CONSTRUCCAO S.A. -
 CONSORCIO MOTA ENGIL / SOMASEL, ENGENNERIA E OBRAS FERROVIARIAS S.A. /
 OEM, OBRAS PUBLICAS, FERROVIARIAS E PARTICIVAS S.A
 NOMBRE DEL CONTRANTE: REDE FERROVIARIA NACIONAL REFER E.P.F.E
 VALOR DEL CONTRATO EJECUTADO EXPRESADO EN SMLMV: 57.701,04
 PORCENTAJE DE PARTICIPACION EN EL VALOR EJECUTADO EN CASO DE
 CONSORCIOS Y UNIONES TEMPORALES: 20,00%
 CONTRATO EJECUTADO IDENTIFICADO CON EL CLASIFICADOR DE BIENES Y
 SERVICIOS EN EL TERCER NIVEL:

Segm	Fami	Clas	Prod	Segm	Fami	Clas	Prod	Segm	Fami	Clas	Prod
72	10	15	00	72	10	29	00	72	14	11	00
72	14	15	00	72	14	16	00	72	15	27	00
72	15	29	00	73	18	19	00	81	10	15	00
81	10	16	00	81	10	22	00	81	14	15	00
95	12	16	00	95	12	16	00				

CAMARA DE COMERCIO DE BOGOTÁ



SEDE VIRTUAL

CÓDIGO DE VERIFICACIÓN: B2e806GR6aa

10 DE MAYO DE 2017 HORA: 08:33:09

R053210922 PÁGINA: 97

NÚMERO CONSECUTIVO DEL REPORTE DEL CONTRATO EJECUTADO: 57

CONTRATO CELEBRADO POR:

PROPONENTE
NOMBRE DEL CONTRATISTA: MOTA ENGIL INGENIERIA E CONSTRUCCO S A
NOMBRE DEL CONTRATANTE: VIAREPOLIS, SOCIEDADE PARA O DESENVOLVIMENTO DO PROGRAMA POLIS EM VIANA DO CASTELO, S.A.
VALOR DEL CONTRATO EJECUTADO EXPRESADO EN SMMLV: 30.288,79
CONTRATO EJECUTADO IDENTIFICADO CON EL CLASIFICADOR DE BIENES Y SERVICIOS EN EL TERCER NIVEL:

Segm	Fam	Clas	Prod	Segm	Fam	Clas	Prod
72	13	15	00	72	10	29	00
72	13	11	00	72	14	15	00
72	13	12	00	72	15	13	00
72	13	15	00	72	15	16	00
72	13	19	00	72	15	20	00
72	13	22	00	72	15	23	00
72	13	25	00	72	15	26	00
72	13	29	00	72	15	30	00
72	13	34	00	72	15	36	00
72	13	40	00	72	15	41	00
73	13	11	00	81	10	15	00

CAMARA DE COMERCIO DE BOGOTÁ



SEDE VIRTUAL

CÓDIGO DE VERIFICACIÓN: B2e806GR6aa

10 DE MAYO DE 2017 HORA: 08:33:09

R053210922 PÁGINA: 98

NÚMERO CONSECUTIVO DEL REPORTE DEL CONTRATO EJECUTADO: 58

CONTRATO CELEBRADO POR:

PROPONENTE
NOMBRE DEL CONTRATISTA: MOTA ENGIL ENGENHARIA E CONSTRUCCAO S A
NOMBRE DEL CONTRATANTE: ANA - AEROPORTOS DE PORTUGAL S.A
VALOR DEL CONTRATO EJECUTADO EXPRESADO EN SMMLV: 16.361,75
CONTRATO EJECUTADO IDENTIFICADO CON EL CLASIFICADOR DE BIENES Y SERVICIOS EN EL TERCER NIVEL:

Segm	Fam	Clas	Prod	Segm	Fam	Clas	Prod
72	14	11	00	72	14	15	00
72	15	16	00	72	15	17	00
72	15	43	00	81	10	15	00
81	10	24	00	95	12	16	00

NÚMERO CONSECUTIVO DEL REPORTE DEL CONTRATO EJECUTADO: 59

CONTRATO CELEBRADO POR:

PROPONENTE
NOMBRE DEL CONTRATISTA: MOTA ENGIL ENGENHARIA E CONSTRUCCAO S A
NOMBRE DEL CONTRATANTE: CAENECOLIS, SOCIEDADE PARA O DESENVOLVIMENTO DO PROGRAMA POLIS NO CADEM, S.A.
VALOR DEL CONTRATO EJECUTADO EXPRESADO EN SMMLV: 28.610,90
CONTRATO EJECUTADO IDENTIFICADO CON EL CLASIFICADOR DE BIENES Y



CAMARA DE COMERCIO DE BOGOTA

SEDE VIRTUAL

CÓDIGO DE VERIFICACIÓN: B2e808GR6aa

10 DE MAYO DE 2017 HORA: 06:33:09

R053210922 PAGINA: 99

SERVICIOS EN EL TERCER NIVEL:

70 3 15 00	70 17 18 00	72 10 29 00
72 0 33 00	72 14 19 00	72 14 11 00
72 4 12 00	72 14 15 00	72 15 13 00
72 5 14 00	72 15 15 00	72 15 16 00
72 5 17 00	72 15 18 00	72 15 27 00
72 5 29 00	72 15 34 00	72 15 40 00
73 8 10 00	81 10 15 00	81 10 22 00
81 4 15 00	95 12 16 00	

NÚMERO CONSECUTIVO DEL REPORTE DEL CONTRATO EJECUTADO: 60

CONTRATO CELEBRADO POR:

PROPONENTE:

NOMBRE DEL CONTRATISTA: MOJA ENGIL INGENIERIA E CONSTRUCCAO S A

NOMBRE DEL CONTRATANTE: SOLVERDS - SOCIEDADE DE INVERSIOMTS

VALOR DEL CONTRATO EJECUTADO EXPRESADO EN SMMLV: 199.519,92

CONTRATO EJECUTADO IDENTIFICADO CON EL CLASIFICADOR DE BIENES Y SERVICIOS EN EL TERCER NIVEL:

72 0 15 00	72 10 29 00	72 11 11 00
------------------	-------------------	-------------------



CAMARA DE COMERCIO DE BOGOTA

SEDE VIRTUAL

CÓDIGO DE VERIFICACIÓN: B2e808GR6aa

10 DE MAYO DE 2017 HORA: 06:33:09

R053210922 PAGINA: 100

72 12 11 00	72 14 13 00	72 14 15 00
72 15 11 00	72 15 12 00	72 15 13 00
72 15 14 00	72 15 15 00	72 15 16 00
72 15 17 00	72 15 19 00	72 15 20 00
72 15 21 00	72 15 22 00	72 15 23 00
72 15 24 00	72 15 25 00	72 15 26 00
72 15 27 00	72 15 29 00	72 15 30 00
72 15 31 00	72 15 32 00	72 15 34 00
72 15 36 00	72 15 39 00	72 15 40 00
72 15 41 00	72 15 43 00	73 18 11 00
81 10 15 00	81 10 16 00	81 14 15 00
81 10 17 00	95 12 15 00	95 12 21 00
95 12 23 00		

NÚMERO CONSECUTIVO DEL REPORTE DEL CONTRATO EJECUTADO: 61

CONTRATO CELEBRADO POR:

CONSORCIO, UNION TEMPORAL O SOCIEDAD EN LAS CUALES EL PROPONENTE TENGA O HAYA TENIDO PARTICIPACION

NOMBRE DEL CONTRATISTA: MOJA ENGIL INGENIERIA E CONSTRUCCAO S.A. - EN CONSORCIO

CAMARA DE COMERCIO DE BOGOTA



SEDE VIRTUAL
CÓDIGO DE VERIFICACIÓN: E2e8086a6a

10 DE MAYO DE 2017 HORA: 08:33:09

R053210922 PAGINA: 101

NOMBRE DEL CONTRATANTE: SANTA CASA DA MISERICORDIA DE SANTO ANTONIO DE
LAGOA - ACOBES
VALOR DEL CONTRATO EJECUTADO EXPRESADO EN SMMLV: 17.459,61
PORCENTAJE DE PARTICIPACION EN EL VALOR EJECUTADO EN CASO DE
CONSORCIOS Y UNIONES TEMPORALES: 33,34%
CONTRATO EJECUTADO IDENTIFICADO CON EL CLASIFICADOR DE BIENES Y
SERVICIOS EN EL TERCER NIVEL:

Segm Fam Clas Prod	Segm Fam Clas Prod	Segm Fam Clas Prod	Segm Fam Clas Prod
72 13 15 00	72 11 11 00	72 12 11 00	72 12 11 00
72 14 14 00	72 14 15 00	72 15 11 00	72 15 11 00
72 15 12 00	72 15 13 00	72 15 14 00	72 15 14 00
72 15 15 00	72 15 16 00	72 15 17 00	72 15 17 00
72 15 19 00	72 15 20 00	72 15 21 00	72 15 21 00
72 15 22 00	72 15 23 00	72 15 24 00	72 15 24 00
72 15 25 00	72 15 26 00	72 15 27 00	72 15 27 00
72 15 29 00	72 15 30 00	72 15 32 00	72 15 32 00
72 15 34 00	72 15 36 00	72 15 39 00	72 15 39 00
72 15 40 00	72 15 41 00	72 15 43 00	72 15 43 00
73 13 11 00	81 10 15 00	81 10 16 00	81 10 16 00
81 13 17 00	81 14 15 00	95 12 15 00	95 12 15 00

CAMARA DE COMERCIO DE BOGOTA



SEDE VIRTUAL
CÓDIGO DE VERIFICACIÓN: 32e8086a6a

10 DE MAYO DE 2017 HORA: 08:33:09

R053210922 PAGINA: 102

95 12 17 00	95 12 20 00	95 12 21 00	95 12 21 00
95 12 23 00			

NÚMERO CONSECUTIVO DEL REPORTE DEL CONTRATO EJECUTADO: 62
CONTRATO CELEBRADO POR:
CONSORCIO, UNION TEMPORAL O SOCIEDAD EN LAS CUALES EL PROponente TENGA
O HAYA TENIDO PARTICIPACION
NOMBRE DEL CONTRATISTA: M77A ENGIL ENGENHARIA E DONSTRUCO SA - EN
CONSORCIO
NOMBRE DEL CONTRATANTE: FIFAC, FUNDO DE INVERSIEMTO E PATRIMONIO DO
ABASTECIMENTO DE AGUA
VALOR DEL CONTRATO EJECUTADO EXPRESADO EN SMMLV: 132.733,50
PORCENTAJE DE PARTICIPACION EN EL VALOR EJECUTADO EN CASO DE
CONSORCIOS Y UNIONES TEMPORALES: 47,00%
CONTRATO EJECUTADO IDENTIFICADO CON EL CLASIFICADOR DE BIENES Y
SERVICIOS EN EL TERCER NIVEL:

Segm Fam Clas Prod	Segm Fam Clas Prod	Segm Fam Clas Prod	Segm Fam Clas Prod
70 13 15 00	70 13 16 00	70 17 16 00	70 17 16 00
70 17 18 00	72 10 15 00	72 10 29 00	72 10 29 00
72 10 33 00	72 12 15 00	72 14 11 00	72 14 11 00
72 14 15 00	72 15 27 00	72 15 29 00	72 15 29 00
72 15 32 00	72 15 34 00	72 15 35 00	72 15 35 00
72 15 36 00	72 15 40 00	72 18 10 00	72 18 10 00
75 12 16 00	80 10 16 00	81 10 15 00	81 10 15 00

CÁMARA DE COMERCIO DE BOGOTÁ

SEDE VIRTUAL



CÓDIGO DE VERIFICACIÓN: B2e8086R6aa

10 DE MAYO DE 2017 HORA: 08:33:09

R053210922 PAGINA: 103

| 83 | 0 | 15 | 00 |

NUMERO CONSECUTIVO DEL REPORTE DEL CONTRATO EJECUTADO: 63
CONTRATO CELEBRADO POR:
CONSORCIO UNION TEMPORAL O SOCIEDAD EN LAS CUALES EL PROPOLENTE TENGA
O HAYA ENLUG PARTICIPACION
NOMBRE DEL CONTRATISTA: MOTA ENGISL ENGENHARIA E CONSTRUCCAO SA / CASAIS
ENGENHARIA E CONSTRUCCAO SA / COFELY CONTRACTING SBU
NOMBRE DEL CONTRATANTE: LABORATORIO IBERICO INTERNACIONAL DE
NANOTECHNOLOGIA - INI
VALOR DEL CONTRATO EJECUTADO EXPRESADO EN SMLV: 213.274,08
PORCENTAJE DE PARTICIPACION EN EL VALOR EJECUTADO EN CASO DE
CONSORCIOS Y UNIONES TEMPORALES: 55,723
CONTENIDO EJECUTADO IDENTIFICADO CON EL CLASIFICADOR DE BIENES Y
SERVICIOS EN EL TERCER NIVEL:

Table with 4 columns: Segri|Fami|Clas|Prod, Segri|Fami|Clas|Prod, Segri|Fami|Clas|Prod, Segri|Fami|Clas|Prod. Rows include values like 70 | 7 | 16 | 00, 72 | 4 | 11 | 00, 72 | 5 | 32 | 00, 72 | 5 | 40 | 00, 83 | 0 | 15 | 00, 72 | 4 | 14 | 00, 72 | 5 | 13 | 00.

CÁMARA DE COMERCIO DE BOGOTÁ

SEDE VIRTUAL



CÓDIGO DE VERIFICACIÓN: B2e8086R6aa

10 DE MAYO DE 2017 HORA: 08:33:09

R053210922 PAGINA: 104

| 72 | 15 | 16 | 00 |

NUMERO CONSECUTIVO DEL REPORTE DEL CONTRATO EJECUTADO: 64
CONTRATO CELEBRADO POR:
PROPOLENTE
NOMBRE DEL CONTRATISTA: MOTA ENGISL ENGENHARIA E CONSTRUCCAO SA A
NOMBRE DEL CONTRATANTE: EF-ESTRADAS DE PORTUGAL S.A.
VALOR DEL CONTRATO EJECUTADO EXPRESADO EN SMLV: 140.921,12
CONTENIDO EJECUTADO IDENTIFICADO CON EL CLASIFICADOR DE BIENES Y
SERVICIOS EN EL TERCER NIVEL:

Table with 4 columns: Segri|Fami|Clas|Prod, Segri|Fami|Clas|Prod, Segri|Fami|Clas|Prod, Segri|Fami|Clas|Prod. Rows include values like 70 | 7 | 16 | 00, 72 | 4 | 11 | 00, 72 | 5 | 32 | 00, 72 | 5 | 40 | 00, 83 | 0 | 15 | 00, 72 | 4 | 14 | 00, 72 | 5 | 13 | 00.

CÁMARA DE COMERCIO DE BOGOTÁ



SEDE VIRTUAL

CÓDIGO DE VERIFICACIÓN: B2e808SR6aa

10 DE MAYO DE 2017 HORA: 06:35:09

R053210922 PÁGINA: 105

72	19	20	00	72	15	23	00	72	15	27	00
72	19	29	00	72	15	32	00	72	15	34	00
80	17	16	00	81	10	15	00	81	10	17	00
81	17	22	00	81	14	15	00	83	10	15	00
95	1	15	00	95	11	16	00	95	12	16	00

NUMERO CONSECUTIVO DEL REPORTE DEL CONTRATO EJECUTADO: 65
CONTRATO CELEBRADO POR:
PROFOMEN S

NOMBRE DEL CONTRATANTE: MOTA ENGIL ENGENNERIA E CONSTRUCCO S A

NOMBRE DEL CONTRATISTA: CAMARA MUNICIPAL DE LISBOA

VALOR DEL CONTRATO EJECUTADO EXPRESADO EN SMMLV: 62.652.29

CONTRATO EJECUTADO IDENTIFICADO CON EL CLASIFICADOR DE BIENES Y

SERVICIOS EN EL TERCER NIVEL:

Segu	Fam	Clas	Prod	Segu	Fam	Clas	Prod				
70	13	16	00	70	17	18	00	71	10	15	00
72	13	15	00	72	10	29	00	72	12	14	00
72	14	10	00	72	14	11	00	72	14	15	00
72	15	11	00	72	15	12	00	72	15	13	00
72	15	14	00	72	15	15	00	72	15	16	00
72	15	17	00	72	15	18	00	72	15	19	00

CÁMARA DE COMERCIO DE BOGOTÁ



SEDE VIRTUAL

CÓDIGO DE VERIFICACIÓN: B2e808SR6aa

10 DE MAYO DE 2017 HORA: 08:33:09

R053210922 PÁGINA: 106

72	15	20	00	72	15	21	00	72	15	22	00
72	15	23	00	72	15	24	00	72	15	25	00
72	15	26	00	72	15	27	00	72	15	29	00
72	15	30	00	72	15	32	00	72	15	34	00
72	15	36	00	72	15	37	00	72	15	38	00
72	15	40	00	72	15	41	00	72	15	42	00
73	16	11	00	80	10	16	00	81	10	15	00
81	10	16	00	81	10	17	00	81	14	15	00
83	10	15	00	95	11	16	00	95	12	15	00
95	12	16	00	95	12	17	00	95	12	18	00
95	12	19	00	95	12	20	00	95	12	21	00

NUMERO CONSECUTIVO DEL REPORTE DEL CONTRATO EJECUTADO: 66

CONTRATO CELEBRADO POR:

CONSORCIO UNION TEMPORAL C SOCIEDAD EN LAS CUALES EL PROponente TENGA

6 HAYA TENIDO PARTICIPACION

NOMBRE DEL CONTRATISTA: MOTA ENGIL ENGENNERIA E CONSTRUCCO S A -

CONSORCIO MOTA ENGIL ENGENNERIA E CONSTRUCCO S A / CASAS -

ENGENNERIA E CONSTRUCCO S A.

NOMBRE DEL CONTRATANTE: HOSEMOB - IMOBILIARIA S.A.

VALOR DEL CONTRATO EJECUTADO EXPRESADO EN SMMLV: 181.972,71

PORCENTAJE DE PARTICIPACION EN EL VALOR EJECUTADO EN CASO DE

CONSORCIOS Y UNIONES TEMPORALES: 35,00%



CÁMARA DE COMERCIO DE BOGOTÁ

SEDE VIRTUAL

CÓDIGO DE VERIFICACIÓN: B2e8086a6

10 DE MAYO DE 2017 HORA: 08:33:03

30532-0922 PÁGINA: 107

CONTRATO EJECUTADO IDENTIFICADO CON EL CLASIFICADOR DE BIENES Y SERVICIOS EN EL TERCER NIVEL:

[Segn]	[Fam]	[Clas]	[Prod]	[Segn]	[Fam]	[Clas]	[Prod]
70	3	16	00	70	17	18	00
72	0	15	00	72	10	15	00
72	4	10	00	72	10	14	00
72	5	11	00	72	10	13	00
72	5	14	00	72	10	12	00
72	5	17	00	72	10	11	00
72	5	20	00	72	10	10	00
72	5	23	00	72	10	09	00
72	5	26	00	72	10	08	00
72	5	30	00	72	10	07	00
72	5	36	00	72	10	06	00
72	5	40	00	72	10	05	00
73	8	11	00	72	10	04	00
81	0	16	00	72	10	03	00
85	0	15	00	72	10	02	00



CÁMARA DE COMERCIO DE BOGOTÁ

SEDE VIRTUAL

CÓDIGO DE VERIFICACIÓN: B2e8086a6

10 DE MAYO DE 2017 HORA: 08:33:09

30532-0922 PÁGINA: 109

95	12	16	00
95	12	17	00
95	12	18	00
95	12	19	00

NUMERO CONSECUTIVO DEL REPORTE DEL CONTRATO EJECUTADO: 67

CONTRATO CELEBRADO POR:

PROFICIENTE

NOMBRE DEL CONTRATISTA: MOTA ENGIL ENGENIERIA E CONSTRUCCAO S.A.

NOMBRE DEL CONTRATANTE: TORRE ORIENTE INMOBILIARIA S.A.

VALOR DEL CONTRATO EJECUTADO EXPRESADO EN SMMLV: 58.261,00

CONTRATO EJECUTADO IDENTIFICADO CON EL CLASIFICADOR DE BIENES Y

SERVICIOS EN EL TERCER NIVEL:

[Segn]	[Fam]	[Clas]	[Prod]	[Segn]	[Fam]	[Clas]	[Prod]
72	10	15	00	72	10	15	00
72	12	11	00	72	10	14	00
72	15	12	00	72	10	13	00
72	15	15	00	72	10	12	00
72	15	19	00	72	10	11	00
72	15	22	00	72	10	10	00
72	15	25	00	72	10	09	00
72	15	29	00	72	10	08	00
72	15	34	00	72	10	07	00
81	10	15	00	72	10	06	00
81	14	15	00	72	10	05	00
95	12	15	00	72	10	04	00



CAMARA DE COMERCIO DE BOGOTA

SEDE VIRTUAL

CÓDIGO DE VERIFICACIÓN: B2e008R6aa

10 DE MAYO DE 2017 HORA: 08:55:09

R053210922 PAGINA: 109



CAMARA DE COMERCIO DE BOGOTA

SEDE VIRTUAL

CÓDIGO DE VERIFICACIÓN: B2e008R6aa

10 DE MAYO DE 2017 HORA: 08:33:09

R053210922 PAGINA: 110

72	15	40	00	72	15	41	00	72	15	43	00
73	15	15	00	81	10	15	00	81	10	16	00
81	12	17	00	81	14	15	00	95	12	15	00
95	12	21	00								

NUMERO CONSECUTIVO DEL REPORTE DEL CONTRATO EJECUTADO: 63
 CONTRATO CELEBRADO POR:
 CONSORCIO UNION TEMPORAL O SOCIEDAD EN LAS CUALES EL PROPONENTE TENGA
 O HAYA TENIDO PARTICIPACION
 NOMBRE DEL CONTRATISTA: NOTA ENGIL ENGENHARIA E CONSTRUCCAO S.A. -
 CONSORCIO NOTA ENGIL ENGENHARIA E CONSTRUCCAO / ZASOPE / URBASER
 NOMBRE DEL CONTRATANTE: TROJOLING - TRATAMIENTO DE RESIDUOS SOLIDOS,
 E.I.C., S.A.
 VALOR DEL CONTRATO EJECUTADO EXPRESADO EN SMMLV: 228.111,61
 PORCENTAJE DE PARTICIPACION EN EL VALOR EJECUTADO EN CASO DE
 CONSORCIOS Y UNIONES TEMPORALES: 36,50%
 CONTRATO EJECUTADO IDENTIFICADO CON EL CLASIFICADOR DE BIENES Y
 SERVICIOS EN EL TERCER NIVEL:

Segm Fami Clas Prod	Segm Fami Clas Prod	Segm Fami Clas Prod	Segm Fami Clas Prod								
72	15	15	00	72	10	29	00	72	10	33	00
72	15	11	00	72	12	15	00	72	14	15	00
72	15	11	00	72	15	12	00	72	15	13	00
72	15	14	00	72	15	15	00	72	15	16	00

72	15	17	00	72	15	19	00	72	15	20	00
72	15	21	00	72	15	22	00	72	15	23	00
72	15	24	00	72	15	25	00	72	15	26	00
72	15	27	00	72	15	29	00	72	15	30	00
72	15	32	00	72	15	34	00	72	15	36	00
72	15	37	00	72	15	39	00	72	15	40	00
72	15	41	00	72	15	43	00	73	18	11	00
76	12	15	00	76	12	17	00	76	12	21	00
76	12	23	00	76	12	23	00	81	10	15	00
81	10	16	00	81	10	17	00	81	14	15	00
95	12	15	00	95	12	16	00	95	12	18	00

NUMERO CONSECUTIVO DEL REPORTE DEL CONTRATO EJECUTADO: 69
 CONTRATO CELEBRADO POR:

PROFONENTE

NOMBRE DEL CONTRATISTA: NOTA ENGIL ENGENHARIA E CONSTRUCCAO S A
 NOMBRE DEL CONTRATANTE: SOCARFOR - SOCIEDADE DE CARGAS PORTUARIAS,
 S.A.

VALOR DEL CONTRATO EJECUTADO EXPRESADO EN SMMLV: 102.873,87
 CONTRATO EJECUTADO IDENTIFICADO CON EL CLASIFICADOR DE BIENES Y
 SERVICIOS EN EL TERCER NIVEL:

Segm Fami Clas Prod	Segm Fami Clas Prod	Segm Fami Clas Prod	Segm Fami Clas Prod
---------------------	---------------------	---------------------	---------------------

CÁMARA DE COMERCIO DE BOGOTÁ



SEDE VIRTUAL

CÓDIGO DE VERIFICACIÓN: B2e8086R6aa

10 DE MAYO DE 2017 HORA: 08:33:10

R053210322 PAGINA: 111

CÁMARA DE COMERCIO DE BOGOTÁ



SEDE VIRTUAL

CÓDIGO DE VERIFICACIÓN: B2e8086R6aa

10 DE MAYO DE 2017 HORA: 08:33:10

R053210322 PAGINA: 112

PORCENTAJE DE PARTICIPACION EN EL VALOR EJECUTADO EN CASO DE
CONSORCIOS Y UNIONES TEMPORALES: 54,70%
CONTRATO EJECUTADO IDENTIFICADO CON EL CLASIFICADOR DE BIENES Y
SERVICIOS EN EL TERCER NIVEL:

Segu Fami Clas Prod	Segu Fami Clas Prod	Segu Fami Clas Prod
72 10 15 00	72 10 29 00	72 10 33 00
72 12 11 00	72 12 15 00	72 14 15 00
72 15 11 00	72 15 12 00	72 15 13 00
72 15 14 00	72 15 15 00	72 15 16 00
72 15 17 00	72 15 19 00	72 15 20 00
72 15 21 00	72 15 22 00	72 15 23 00
72 15 24 00	72 15 25 00	72 15 26 00
72 15 27 00	72 15 29 00	72 15 30 00
72 15 32 00	72 15 34 00	72 15 36 00
72 15 37 00	72 15 39 00	72 15 40 00
72 15 41 00	72 15 43 00	73 18 11 00
76 12 15 00	76 12 17 00	76 12 21 00
76 12 22 00	76 12 23 00	81 10 15 00
81 10 16 00	81 10 17 00	81 14 15 00

70 3 15 00	70 13 16 00	70 17 16 00
72 6 15 00	72 10 29 00	72 10 33 00
72 2 11 00	72 14 11 00	72 14 12 00
72 4 15 00	72 15 11 00	72 15 13 00
72 5 14 00	72 15 15 00	72 15 16 00
72 5 17 00	72 15 19 00	72 15 27 00
72 5 29 00	72 15 32 00	72 15 34 00
72 5 40 00	73 18 11 00	73 18 19 00
80 0 16 00	81 10 15 00	81 10 16 00
81 0 17 00	81 10 21 00	81 10 22 00
81 4 15 00	83 10 15 00	95 12 15 00
95 2 16 00	95 12 17 00	

NUMERO CONSUCUTIVO DEL REPORTE DEL CONTRATO EJECUTADO: 70
 CONTRATO CELEBRADO POR:
 CONSORC O UNION TEMPORAL O SOCIEDAD EN LAS CUALES EL PROponente TENGA
 O HAYA ENIDO PARTICIPACION
 NOMBRE DEL CONTRATISTA: MOTA ENGIIL ENGENHARIA E CONSTRUCCAO S.A. -
 CONSORC O MOTA ENGIIL ENGENHARIA E CONSTRUCCAO S.A. / DEGREMENT
 NOMBRE DEL CONTRATANTE: AGUAS DO CENTRO S.A.
 VALOR D.L CONTRATO EJECUTADO EXPRESADO EN SMLV: 40.776,43

CAMARA DE COMERCIO DE BOGOTÁ



SEDE VIRTUAL

CÓDIGO DE VERIFICACIÓN: B2e808GR6aa

10 DE MAYO DE 2017 HORA: 08:33:10

R053210922 PAGINA: 113

95	11	15	00	95	12	16	00	95	12	19	00
----	----	----	----	----	----	----	----	----	----	----	----

NUMERO CONSECUTIVO DEL REPORTE DEL CONTRATO EJECUTADO: 71
 CONTRATO CELEBRADO POR:
 PROPONENTE

NOMBRE DEL CONTRATISTA: MOTA ENGIL ENGENHARIA E CONSTRUCCAO S A
 NOMBRE DEL CONTRATANTE: CATERINGOR - CATERING DE PORTUGAL, S.A.
 VALOR DEL CONTRATO EJECUTADO EXPRESADO EN SMMLV: 9.348,08
 CONTRATO EJECUTADO IDENTIFICADO CON EL CLASIFICADOR DE BIENES Y
 SERVICIOS EN EL TERCER NIVEL:

72	11	11	00	72	14	15	00	72	15	11	00
72	11	12	00	72	15	13	00	72	15	14	00
72	11	15	00	72	15	16	00	72	15	17	00
72	11	19	00	72	15	20	00	72	15	21	00
72	11	22	00	72	15	23	00	72	15	24	00
72	11	25	00	72	15	26	00	72	15	27	00
72	11	29	00	72	15	30	00	72	15	32	00
72	11	34	00	72	15	36	00	72	15	37	00
72	11	39	00	72	15	40	00	72	15	41	00

CAMARA DE COMERCIO DE BOGOTÁ



SEDE VIRTUAL

CÓDIGO DE VERIFICACIÓN: B2e808GR6aa

10 DE MAYO DE 2017 HORA: 08:33:10

R053210922 PAGINA: 114

72	15	43	00	73	18	11	00	81	10	15	00
81	10	16	00	81	10	17	00	81	14	15	00
95	12	15	00	95	12	16	00				

NUMERO CONSECUTIVO DEL REPORTE DEL CONTRATO EJECUTADO: 72
 CONTRATO CELEBRADO POR:
 PROPONENTE

NOMBRE DEL CONTRATISTA: MOTA ENGIL ENGENHARIA E CONSTRUCCAO S A
 NOMBRE DEL CONTRATANTE: HOTEL-SOM SUCESSO HOTELS, S.A.
 VALOR DEL CONTRATO EJECUTADO EXPRESADO EN SMMLV: 19.238,89
 CONTRATO EJECUTADO IDENTIFICADO CON EL CLASIFICADOR DE BIENES Y
 SERVICIOS EN EL TERCER NIVEL:

72	10	15	00	72	10	29	00	72	10	33	00
72	11	10	00	72	11	11	00	72	12	11	00
72	12	14	00	72	14	15	00	72	15	11	00
72	15	12	00	72	15	13	00	72	15	14	00
72	15	15	00	72	15	16	00	72	15	17	00
72	15	19	00	72	15	20	00	72	15	21	00
72	15	22	00	72	15	23	00	72	15	24	00
72	15	25	00	72	15	26	00	72	15	27	00



CAMARA DE COMERCIO DE BOGOTÁ

SEDE VIRTUAL

CÓDIGO DE VERIFICACIÓN: 32e808GR6aa

10 DE MAYO DE 2017 HORA: 08:33:10

R053210922

PAGINA: 115

72	15	29	00	72	15	30	00	72	15	32	00
72	15	34	00	72	15	36	00	72	15	37	00
72	15	39	00	72	15	40	00	72	15	41	00
72	15	43	00	73	18	11	00	80	10	16	00
81	10	15	00	81	10	16	00	81	10	17	00
81	10	18	00	95	12	15	00	95	12	16	00
95	12	21	00								

NUMERO CONSECUTIVO DEL REPORTE DEL CONTRATO EJECUTADO: 73
 CONTRATO CELEBRADO POR:
 CONSORCIO UNION TEMPORAL O SOCIEDAD EN LAS CUALES EL PROponente TENGA
 O HAYA TENIDO PARTICIPACION
 NOMBRE DEL CONTRATISTA: MOTA ENGIL ENGENHARIA E CONSTRUCCAO S.A. /
 RAZON SOCIAL: / TECNOLÓGIA MADEIRA
 NOMBRE DEL CONTRATANTE: SOCIEDADE METROPOLITANA DE DESENVOLVIMENTO
 S.A.
 VALOR DEL CONTRATO EJECUTADO EXPRESADO EN SMMLV: 119.801,12
 PORCENTAJE DE PARTICIPACION EN EL VALOR EJECUTADO EN CASO DE
 CONSORCIOS Y UNIONES TEMPORALES: 41,67%
 CONTRATO EJECUTADO IDENTIFICADO CON EL CLASIFICADOR DE BIENES Y
 SERVICIOS EN EL TERCER NIVEL:

ISegm Fam Clas Prcd	ISegm Fam Clas Prcd	ISegm Fam Clas Prcd					
72	12	14	00	72	14	15	00



CAMARA DE COMERCIO DE BOGOTÁ

SEDE VIRTUAL

CÓDIGO DE VERIFICACIÓN: B2e808GR6aa

10 DE MAYO DE 2017 HORA: 08:33:10

R052210922

PAGINA: 116

72	14	15	00	72	15	11	00	72	15	12	00
72	15	13	00	72	15	14	00	72	15	15	00
72	15	16	00	72	15	17	00	72	15	19	00
72	15	20	00	72	15	21	00	72	15	22	00
72	15	23	00	72	15	24	00	72	15	25	00
72	15	26	00	72	15	27	00	72	15	29	00
72	15	30	00	72	15	31	00	72	15	32	00
72	15	34	00	72	15	36	00	72	15	37	00
72	15	39	00	72	15	40	00	73	18	11	00
80	10	15	00	81	10	15	00	81	10	15	00
81	10	17	00	81	14	15	00	83	10	15	00
95	12	15	00	95	12	17	00	95	12	23	00

NUMERO CONSECUTIVO DEL REPORTE DEL CONTRATO EJECUTADO: 74

CONTRATO CELEBRADO POR:

PROponente

NOMBRE DEL CONTRATISTA: MOTA ENGIL ENGENHARIA E CONSTRUCCAO S A

NOMBRE DEL CONTRATANTE: REDE FERROVIARIA NACIONAL REFER E.P.E

VALOR DEL CONTRATO EJECUTADO EXPRESADO EN SMMLV: 404.065,61

CONTRATO EJECUTADO IDENTIFICADO CON EL CLASIFICADOR DE BIENES Y

SERVICIOS EN EL TERCER NIVEL:

ISegm Fam Clas Prcd	ISegm Fam Clas Prcd	ISegm Fam Clas Prcd					
72	12	17	00	72	12	17	00



CÁMARA DE COMERCIO DE BOGOTÁ
SEDE VIRTUAL

CÓDIGO DE VERIFICACIÓN: B2e8086r6aa

10 DE MAYO DE 2017 HORA: 08:33:10

RS53210922 PAGINA: 117

Segm Fami Clas Prod	Segm Fami Clas Prod	Segm Fami Clas Prod	Segm Fami Clas Prod
72 1 15 00	72 10 29 00	72 10 32 00	72 10 32 00
72 1 11 00	72 14 15 00	72 14 16 00	72 14 16 00
72 13 14 00	72 15 15 00	72 15 17 00	72 15 17 00
72 13 19 00	72 15 20 00	72 15 21 00	72 15 21 00
72 13 22 00	72 15 23 00	72 15 24 00	72 15 24 00
72 13 25 00	72 15 26 00	72 15 27 00	72 15 27 00
72 13 29 00	72 15 30 00	72 15 32 00	72 15 32 00
72 13 34 00	72 15 35 00	72 15 36 00	72 15 36 00
72 13 40 00	72 15 41 00	72 15 42 00	72 15 42 00
72 13 43 00	72 15 44 00	72 15 45 00	72 15 45 00
73 13 11 00	73 18 19 00	81 10 15 00	81 10 15 00
81 13 16 00	81 10 17 00	81 10 22 00	81 10 22 00
81 13 15 00	95 11 16 00	95 11 16 00	95 11 16 00
81 13 15 00	95 11 16 00	95 11 16 00	95 11 16 00

NUMERO CONSECUTIVO DEL REPORTE DEL CONTRATO EJECUTADO: 75
 CONTRATO CELEBRADO POR:
 PROMOTORA
 NOMBRE DEL CONTRATANTE: MOTA ENGIIL ENGENHARIA E CONSTRUCAO S A
 NOMBRE DEL CONTRATANTE: APA - ADMINISTRACAO DO PORTO DE AVEIRO S.A.



CÁMARA DE COMERCIO DE BOGOTÁ
SEDE VIRTUAL

CÓDIGO DE VERIFICACIÓN: B2e8086r6aa

10 DE MAYO DE 2017 HORA: 08:33:10

RS53210922 PAGINA: 118

VALOR DEL CONTRATO EJECUTADO EXPRESADO EN SMMLV: 198.245,22
 CONTRATO EJECUTADO IDENTIFICADO CON EL CLASIFICADOR DE BIENES Y SERVICIOS EN EL TERCER NIVEL:

Segm Fami Clas Prod	Segm Fami Clas Prod	Segm Fami Clas Prod	Segm Fami Clas Prod
70 13 15 00	70 13 16 00	70 17 18 00	70 17 18 00
72 10 15 00	72 10 29 00	72 14 11 00	72 14 11 00
72 14 12 00	72 14 15 00	72 14 16 00	72 14 16 00
72 15 11 00	72 15 13 00	72 15 14 00	72 15 14 00
72 15 15 00	72 15 16 00	72 15 17 00	72 15 17 00
72 15 19 00	72 15 27 00	72 15 29 00	72 15 29 00
72 15 32 00	72 15 34 00	73 16 11 00	73 16 11 00
73 13 19 00	81 10 15 00	81 10 16 00	81 10 16 00
81 10 17 00	81 10 22 00	81 14 15 00	81 14 15 00
83 10 15 00	95 11 16 00	95 11 16 00	95 11 16 00
70 17 17 00	72 15 40 00	72 15 43 00	72 15 43 00

NUMERO CONSECUTIVO DEL REPORTE DEL CONTRATO EJECUTADO: 76
 CONTRATO CELEBRADO POR:
 PROMOTORA
 NOMBRE DEL CONTRATANTE: MOTA ENGIIL ENGENHARIA E CONSTRUCAO S A
 NOMBRE DEL CONTRATANTE: POLISA-LUFEIRA - SOCIEDADE PARA O

CÁMARA DE COMERCIO DE BOGOTÁ



SEDE VIRTUAL

CÓDIGO DE VERIFICACIÓN: 32e8086a2a

10 DE MAYO DE 2017 HORA: 06:33:10

R053210922 PÁGINA: 119

DESARROLLO VINCULO DO PROGRAMA BOLIS EM ALBUFEIRA S.A.
VALOR DEL CONTRATO EJECUTADO EXPRESADO EN SMLV: 22.791,67
CONTRATO EJECUTADO IDENTIFICADO CON EL CLASIFICADOR DE BIENES Y SERVICIOS EN EL TERCER NIVEL:

ISegm Fam Clas Prod	ISegm Fam Clas Prod
170 3 15 00	70 13 16 00
172 0 15 00	72 10 29 00
172 4 12 00	72 14 15 00
172 5 13 00	72 15 14 00
172 5 27 00	72 15 29 00
172 5 34 00	72 15 40 00
173 8 19 00	81 10 15 00
181 0 22 00	81 14 15 00
195 2 16 00	

NÚMERO CONSECUTIVO DEL REPORTE DEL CONTRATO EJECUTADO: 77

CONTRATO CELEBRADO POR:

PROPOLENTE

NOMBRE DEL CONTRATISTA: MOTA ENGH ENGENHARIA E CONSTRUÇÃO S A

NOMBRE DEL CONTRATANTE: TROIASORT - INVESTIMENTOS TURISTICUS S.A.

VALOR DEL CONTRATO EJECUTADO EXPRESADO EN SMLV: 11.170,00

CONTRATO EJECUTADO IDENTIFICADO CON EL CLASIFICADOR DE BIENES Y SERVICIOS EN EL TERCER NIVEL:

CÁMARA DE COMERCIO DE BOGOTÁ



SEDE VIRTUAL

CÓDIGO DE VERIFICACIÓN: B2e8086a2a

10 DE MAYO DE 2017 HORA: 06:33:10

R053210922 PÁGINA: 120

SEGN|Fam|Clas|Prod

ISegm Fam Clas Prod	ISegm Fam Clas Prod
170 13 15 00	172 10 15 00
172 14 11 00	172 14 12 00
172 14 16 00	172 15 11 00
172 15 14 00	172 15 15 00
172 15 17 00	172 15 19 00
172 15 29 00	172 15 32 00
172 15 40 00	173 12 11 00
181 10 15 00	181 10 16 00
181 10 22 00	181 14 15 00
195 11 16 00	195 12 16 00

NÚMERO CONSECUTIVO DEL REPORTE DEL CONTRATO EJECUTADO: 78

CONTRATO CELEBRADO POR:

PROPOLENTE

NOMBRE DEL CONTRATISTA: MOTA ENGH ENGENHARIA E CONSTRUÇÃO S A

NOMBRE DEL CONTRATANTE: MARINA DE TROIAS S.A.

VALOR DEL CONTRATO EJECUTADO EXPRESADO EN SMLV: 36.334,10

CONTRATO EJECUTADO IDENTIFICADO CON EL CLASIFICADOR DE BIENES Y SERVICIOS EN EL TERCER NIVEL:

CAMARA DE COMERCIO DE BOGOTA



SEDE VIRTUAL

CODIGO DE VERIFICACION: B2e808GR6aa

10 DE MAYO DE 2017 HORA: 08:33:10

8053210922 PAGINA: 121

Segm Fami Clas Prod	Segm Fami Clas Prod	Segm Fami Clas Prod
70 13 15 00	70 17 18 00	70 17 18 00
72 13 15 00	72 14 10 00	72 14 11 00
72 14 11 00	72 14 12 00	72 14 16 00
72 14 16 00	72 15 13 00	72 15 19 00
72 15 14 00	72 15 15 00	72 15 29 00
72 15 16 00	72 15 16 00	72 15 34 00
72 15 17 00	72 15 19 00	72 15 40 00
72 15 29 00	72 15 32 00	72 15 40 00
73 15 40 00	73 19 11 00	73 19 11 00
81 13 15 00	81 10 16 00	81 10 16 00
81 13 22 00	81 14 15 00	81 14 15 00
81 14 15 00	81 14 15 00	81 14 15 00
95 12 16 00	95 12 16 00	95 12 16 00

NUMERO CONSECUTIVO DEL REPORTE DEL CONTRATO EJECUTADO: 79
 CONTRATO CELEBRADO POR:
 PROPONENTE

NOMBRE DEL CONTRATISTA: MOTA ENGIL ENGENHARIA E CONSTRUCAO S A
 NOMBRE DEL CONTRATANTE: TROLIASEGORT - INVESTIMENTOS TURISTICOS S.A.
 VALOR DEL CONTRATO EJECUTADO EXPRESADO EN SMMLV: 25.953,86
 CONTRATO EJECUTADO IDENTIFICADO CON EL CLASIFICADOR DE BIENES Y
 SERVICIOS EN EL TERCER NIVEL:

CAMARA DE COMERCIO DE BOGOTA



SEDE VIRTUAL

CODIGO DE VERIFICACION: B2e808GR6aa

10 DE MAYO DE 2017 HORA: 08:33:10

8053210922 PAGINA: 122

Segm Fami Clas Prod	Segm Fami Clas Prod	Segm Fami Clas Prod
70 13 15 00	70 12 16 00	70 17 18 00
72 13 15 00	72 10 29 00	72 14 11 00
72 14 12 00	72 14 15 00	72 14 16 00
72 15 13 00	72 15 14 00	72 15 19 00
72 15 14 00	72 15 29 00	72 15 32 00
72 15 16 00	72 15 34 00	72 15 40 00
72 15 17 00	73 16 19 00	73 18 11 00
72 15 19 00	81 10 22 00	81 10 16 00
72 15 29 00	81 14 15 00	81 14 15 00
72 15 34 00	81 14 15 00	81 14 15 00
72 15 34 00	81 10 15 00	81 10 16 00
73 16 19 00	81 10 22 00	81 10 16 00
81 10 22 00	81 14 15 00	81 14 15 00
81 14 15 00	81 14 15 00	81 14 15 00
95 12 16 00	95 12 16 00	95 12 16 00

NUMERO CONSECUTIVO DEL REPORTE DEL CONTRATO EJECUTADO: 80
 CONTRATO CELEBRADO POR:
 PROPONENTE

NOMBRE DEL CONTRATISTA: MOTA ENGIL ENGENHARIA E CONSTRUCAO S A
 NOMBRE DEL CONTRATANTE: ATLANTIC FERRIES - TRAFEGO LOCAL, FLUVIAL E
 MARITIMO S.A.

VALOR DEL CONTRATO EJECUTADO EXPRESADO EN SMMLV: 10.507,76
 CONTRATO EJECUTADO IDENTIFICADO CON EL CLASIFICADOR DE BIENES Y
 SERVICIOS EN EL TERCER NIVEL:

Segm|Fami|Clas|Prod| |Segm|Fami|Clas|Prod| |Segm|Fami|Clas|Prod|



CÁMARA DE COMERCIO DE BOGOTÁ

SEDE VIRTUAL

CÓDIGO DE VERIFICACIÓN: B2e808CR6aa

10 DE MAYO DE 2017 HORA: 08:33:10

R053210922 PÁGINA: 123

70	13	15	00	70	13	16	00	70	17	16	00
72	10	15	00	72	10	29	00	72	14	10	00
72	14	11	00	72	14	12	00	72	14	15	00
72	14	16	00	72	15	11	00	72	15	13	00
72	15	14	00	72	15	15	00	72	15	16	00
72	15	17	00	72	15	19	00	72	15	27	00
72	15	23	00	72	15	32	00	72	15	34	00
72	15	40	00	73	18	11	00	73	18	19	00
81	10	15	00	81	10	16	00	81	10	17	00
81	10	22	00	81	14	15	00	83	10	15	00
70	13	17	00	95	11	15	00	95	12	16	00

NUMERO CONSECUTIVO DEL REPORTE DEL CONTRATO EJECUTADO: 81
 CONTRATO CELEBRADO POR:
 PROponente:
 NOMBRE DEL CONTRATISTA: NOTA ENGIL ENGENHARIA E CONSTRUCCAO S A
 NOMBRE DEL CONTRATANTE: ATLANTIC FERRIES - TRAFEGO LOCAL, FLUVIAL E
 MARITIM S.A.
 VALOR DEL CONTRATO EJECUTADO EXPRESADO EN SMMLV: 407,40
 CONTRATO EJECUTADO IDENTIFICADO CON EL CLASIFICADOR DE BIENES Y
 SERVICIOS EN EL TERCER NIVEL:
 |Segm|Fam|Clas|Prod| |Segm|Fam|Clas|Prod| |Segm|Fam|Clas|Prod|



CÁMARA DE COMERCIO DE BOGOTÁ

SEDE VIRTUAL

CÓDIGO DE VERIFICACIÓN: B2e808GR6aa

10 DE MAYO DE 2017 HORA: 08:33:10

R053210922 PÁGINA: 124

70	13	15	00	70	13	16	00	72	14	11	00
72	14	12	00	72	14	15	00	72	15	14	00
72	15	27	00	72	15	32	00	72	15	40	00
81	10	15	00	81	14	15	00	95	12	16	00

NUMERO CONSECUTIVO DEL REPORTE DEL CONTRATO EJECUTADO: 82
 CONTRATO CELEBRADO POR:

PROponente:
 NOMBRE DEL CONTRATISTA: NOTA ENGIL ENGENHARIA E CONSTRUCCAO S A
 NOMBRE DEL CONTRATANTE: CONTACTO - SOCIEDADE DE CONSTRUCCAO S.A.
 VALOR DEL CONTRATO EJECUTADO EXPRESADO EN SMMLV: 10.347,36
 CONTRATO EJECUTADO IDENTIFICADO CON EL CLASIFICADOR DE BIENES Y
 SERVICIOS EN EL TERCER NIVEL:

70	13	15	00	70	13	16	00	70	17	16	00
72	10	15	00	72	10	29	00	72	14	11	00
72	14	12	00	72	14	15	00	72	14	16	00
72	15	13	00	72	15	14	00	72	15	19	00
72	15	17	00	72	15	29	00	72	15	32	00
72	15	34	00	72	15	40	00	72	18	11	00
73	18	19	00	81	10	15	00	81	10	16	00



CÁMARA DE COMERCIO DE BOGOTÁ

SEDE VIRTUAL

CÓDIGO DE VERIFICACIÓN: B2e8086R6aa

10 DE MAYO DE 2017 HORA: 08:33:10

R053210922 PAGINA: 125

81	1	22	00	1	81	14	15	00	1	83	10	15	00	1
95	12	16	00	1										

NUMERO CONSECUTIVO DEL REPORTE DEL CONTRATO EJECUTADO: 83
 CONTRATO CELEBRADO POR:
 PROPONENTE
 NOMBRE DEL CONTRATISTA: MOTA ENGIL INGENIERIA E CONSTRUCCAO S A
 NOMBRE DEL CONTRATANTE: COACTIC - SOCIEDADE DE CONSTRUCCAO S.A.
 VALOR DEL CONTRATO EJECUTADO EXPRESADO EN SMMLV: 328,28
 CONTRATO EJECUTADO IDENTIFICADO CON EL CLASIFICADOR DE BIENES Y
 SERVICIOS EN EL TERCER NIVEL:

Segm Fami Clas Prod	Segm Fami Clas Prod	Segm Fami Clas Prod												
70	13	15	00	1	70	13	16	00	1	70	17	18	00	1
72	13	15	00	1	72	12	29	00	1	72	14	11	00	1
72	13	12	00	1	72	14	15	00	1	72	14	16	00	1
72	13	13	00	1	72	15	14	00	1	72	15	19	00	1
72	13	27	00	1	72	15	29	00	1	72	15	32	00	1
72	13	34	00	1	72	15	40	00	1	73	18	21	00	1
73	13	19	00	1	81	10	15	00	1	81	10	16	00	1
81	13	22	00	1	81	14	15	00	1	83	10	15	00	1
95	12	16	00	1										



CÁMARA DE COMERCIO DE BOGOTÁ

SEDE VIRTUAL

CÓDIGO DE VERIFICACIÓN: B2e8086R6aa

10 DE MAYO DE 2017 HORA: 08:33:10

R053210922 PAGINA: 126

NUMERO CONSECUTIVO DEL REPORTE DEL CONTRATO EJECUTADO: 84
 CONTRATO CELEBRADO POR:
 PROPONENTE
 NOMBRE DEL CONTRATISTA: MOTA ENGIL INGENIERIA E CONSTRUCCAO S A
 NOMBRE DEL CONTRATANTE: PSA SIMES - TERMINAIS DE COMEDORES S.A.
 VALOR DEL CONTRATO EJECUTADO EXPRESADO EN SMMLV: 1.096,52
 CONTRATO EJECUTADO IDENTIFICADO CON EL CLASIFICADOR DE BIENES Y
 SERVICIOS EN EL TERCER NIVEL:

Segm Fami Clas Prod	Segm Fami Clas Prod	Segm Fami Clas Prod												
70	13	15	00	1	70	13	16	00	1	72	14	11	00	1
72	14	12	00	1	72	14	15	00	1	72	15	14	00	1
72	15	27	00	1	72	15	32	00	1	72	15	40	00	1
81	10	15	00	1	81	14	15	00	1	95	12	16	00	1

NUMERO CONSECUTIVO DEL REPORTE DEL CONTRATO EJECUTADO: 85
 CONTRATO CELEBRADO POR:
 PROPONENTE
 NOMBRE DEL CONTRATISTA: MOTA ENGIL INGENIERIA E CONSTRUCCAO S A
 NOMBRE DEL CONTRATANTE: APA - ADMINISTRACAO DO PONTO DE AVIACAO S.A.
 VALOR DEL CONTRATO EJECUTADO EXPRESADO EN SMMLV: 144.373,88
 CONTRATO EJECUTADO IDENTIFICADO CON EL CLASIFICADOR DE BIENES Y
 SERVICIOS EN EL TERCER NIVEL:

Segm Fami Clas Prod	Segm Fami Clas Prod	Segm Fami Clas Prod												
70	13	15	00	1	70	13	16	00	1	70	17	16	00	1



CAMARA DE COMERCIO DE BOGOTÁ

SEDE VIRTUAL

CÓDIGO DE VERIFICACIÓN: B2e8086A6a

10 DE MAYO DE 2017 HORA: 08:53:10

RS53210922 PÁGINA: 127



CAMARA DE COMERCIO DE BOGOTÁ

SEDE VIRTUAL

CÓDIGO DE VERIFICACIÓN: B2e8086R6aa

10 DE MAYO DE 2017 HORA: 08:33:10

RS53210922 PÁGINA: 129

PROFONTE

NOMBRE DEL CONTRATISTA: MOTA ENGIL INGENIERIA E CONSTRUCCAO S A
NOMBRE DEL CONTRATANTE: AESS - ADMINISTRACAO DOS PORTO DE SECTUAL E
SESTIMBARV S.A.

VALOR DEL CONTRATO EJECUTADO EXPRESADO EN SMMLV: 49.357,17
CONTRATO EJECUTADO IDENTIFICADO CON EL CLASIFICADOR DE BIENES Y
SERVICIOS EN EL TERCER NIVEL:

72	0	15	00	72	10	29	00	72	14	10	00
72	4	11	00	72	14	12	00	72	14	15	00
72	4	16	00	72	15	11	00	72	15	13	00
72	5	14	00	72	15	15	00	72	15	16	00
72	5	17	00	72	15	19	00	72	15	27	00
72	5	29	00	72	15	32	00	72	15	34	00
72	5	40	00	73	18	11	00	73	18	19	00
81	0	15	00	81	10	16	00	81	10	17	00
81	0	22	00	81	14	15	00	83	10	15	00
95	1	16	00	95	12	16	00	90	17	17	00
72	2	10	00	72	12	11	00	72	15	12	00
72	5	20	00	72	15	21	00	72	15	22	00
72	5	23	00	72	15	24	00	72	15	25	00
72	5	26	00	72	15	30	00	72	15	36	00
95	2	24	00								

NÚMERO DE INSCRIPCIÓN DEL REPORTE DEL CONTRATO EJECUTADO: 66
CONTENIDO CERRANDO POR:

(Segm Fami Clas Prod)	(Segm Fami Clas Prod)	(Segm Fami Clas Prod)									
70	13	15	00	70	13	16	00	70	17	18	00
72	10	15	00	72	10	29	00	72	14	10	00
72	14	11	00	72	14	12	00	72	14	15	00
72	14	16	00	72	15	11	00	72	15	13	00
72	15	14	00	72	15	15	00	72	15	16	00
72	15	17	00	72	15	19	00	72	15	27	00
72	15	29	00	72	15	32	00	72	15	34	00
72	15	40	00	73	18	11	00	73	18	19	00
81	10	15	00	81	10	16	00	81	10	17	00
81	10	22	00	81	14	15	00	83	10	15	00
95	11	16	00	95	12	16	00	90	17	17	00
72	12	10	00	72	12	11	00	72	15	12	00