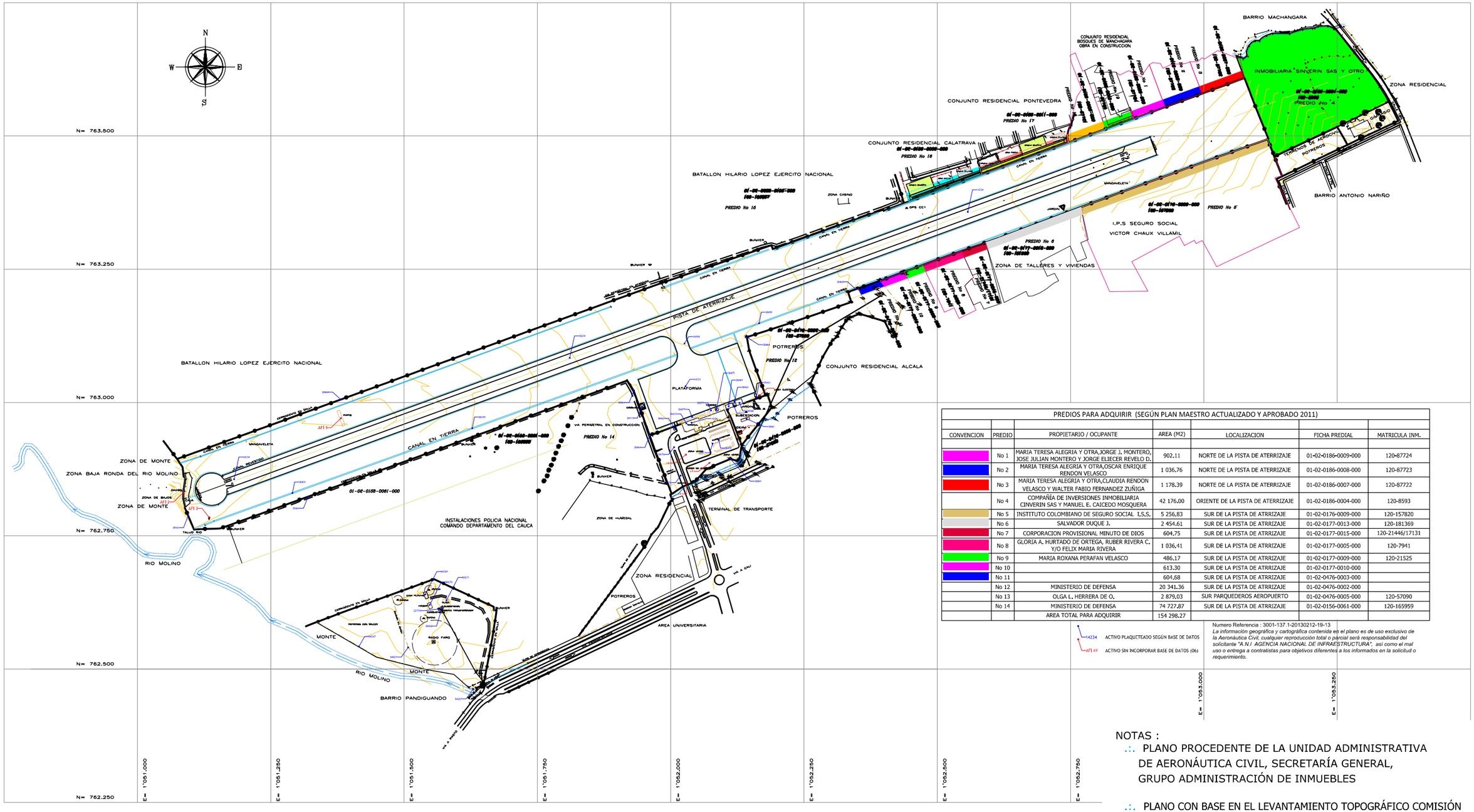

PREDIOS PARA ADQUIRIR (SEGÚN PLAN MAESTRO ACTUALIZADO Y APROBADO 2011)						
CONVENCION	PREDIO	PROPIETARIO / OCUPANTE	AREA (M2)	LOCALIZACION	FICHA PREDIAL	MATRICULA INM.
	No 1	MARIA TERESA ALEGRIA Y OTRA,JORGE J. MONTERO, JOSE JULIAN MONTERO Y JORGE ELIECER REVELO D.	902.11	NORTE DE LA PISTA DE ATERRIZAJE	01-02-0186-0009-000	120-87724
	No 2	MARIA TERESA ALEGRIA Y OTRA,OSCAR ENRIQUE RENDON VELASCO	1 036.76	NORTE DE LA PISTA DE ATERRIZAJE	01-02-0186-0008-000	120-87723
	No 3	MARIA TERESA ALEGRIA Y OTRA,CLAUDIA RENDON VELASCO Y WALTER FABIO FERNANDEZ ZUÑIGA	1 178.39	NORTE DE LA PISTA DE ATERRIZAJE	01-02-0186-0007-000	120-87722
	No 4	COMPAÑÍA DE INVERSIONES INMOBILIARIA CINVERIN SAS Y MANUEL E. CAICEDO MOSQUERA	42 176.00	ORIENTE DE LA PISTA DE ATERRIZAJE	01-02-0186-0004-000	120-8593
	No 5	INSTITUTO COLOMBIANO DE SEGURO SOCIAL I.S.S.	5 256.83	SUR DE LA PISTA DE ATRRIZAJE	01-02-0176-0009-000	120-157820
	No 6	SALVADOR DUQUE J.	2 454.61	SUR DE LA PISTA DE ATRRIZAJE	01-02-0177-0013-000	120-181369
	No 7	CORPORACION PROVISIONAL MINUTO DE DIOS	604.75	SUR DE LA PISTA DE ATRRIZAJE	01-02-0177-0015-000	120-21446/17131
	No 8	GLORIA A. HURTADO DE ORTEGA, RUBER RIVERA C. Y/O FELIX MARIA RIVERA	1 036.41	SUR DE LA PISTA DE ATRRIZAJE	01-02-0177-0005-000	120-7941
	No 9	MARIA ROXANA PERAFAN VELASCO	486.17	SUR DE LA PISTA DE ATRRIZAJE	01-02-0177-0009-000	120-21525
	No 10		613.30	SUR DE LA PISTA DE ATRRIZAJE	01-02-0177-0010-000	
	No 11		604.68	SUR DE LA PISTA DE ATRRIZAJE	01-02-0476-0003-000	
	No 12	MINISTERIO DE DEFENSA	20 341.36	SUR DE LA PISTA DE ATRRIZAJE	01-02-0476-0002-000	
	No 13	OLGA L. HERRERA DE O.	2 879.03	SUR PARQUEDEROS AEROPUERTO	01-02-0476-0005-000	120-57090
	No 14	MINISTERIO DE DEFENSA	74 727.87	SUR DE LA PISTA DE ATRRIZAJE	01-02-0156-0061-000	120-165959
		AREA TOTAL PARA ADQUIRIR	154 298.27			

14234 ACTIVO PLAQUETEADO SEGÚN BASE DE DATOS

AFI ## ACTIVO SIN INCORPORAR BASE DE DATOS (06)

Numero Referencia : 3001-137.1-20130212-19-13

La información geográfica y cartográfica contenida en el plano es de uso exclusivo de la Aeronáutica Civil, cualquier reproducción total o parcial será responsabilidad del solicitante "A.N.I AGENCIA NACIONAL DE INFRAESTRUCTURA", así como el mal uso o entrega a contratistas para objetivos diferentes a los informados en la solicitud o requerimiento.

NOTAS :

- PLANO PROCEDENTE DE LA UNIDAD ADMINISTRATIVA DE AERONÁUTICA CIVIL, SECRETARÍA GENERAL, GRUPO ADMINISTRACIÓN DE INMUEBLES
- PLANO CON BASE EN EL LEVANTAMIENTO TOPOGRÁFICO COMISIÓN DE JUNIO DEL 2005 Y ACTUALIZACIÓN DE SEPTIEMBRE DE 2011.
- SISTEMA DE COORDENADAS PLANAS DE GAUSS ORIGEN BOGOTÁ.