



Agencia Nacional de  
Infraestructura

# RENDICIÓN DE CUENTAS GIT AMBIENTAL

2018-2020



La movilidad  
es de todos

Mintransporte

# AUTORIZACIONES AMBIENTALES 2018-2020

## TRÁMITES OBTENIDOS 2018-2020

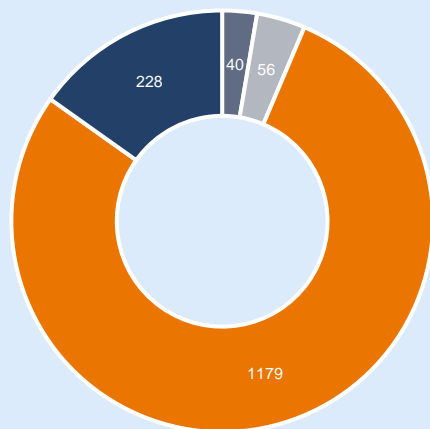

- LICENCIAS AMBIENTALES
- MODIFICACIONES DE LICENCIA AMBIENTAL
- PERMISOS AMBIENTALES
- CAMBIOS MENORES

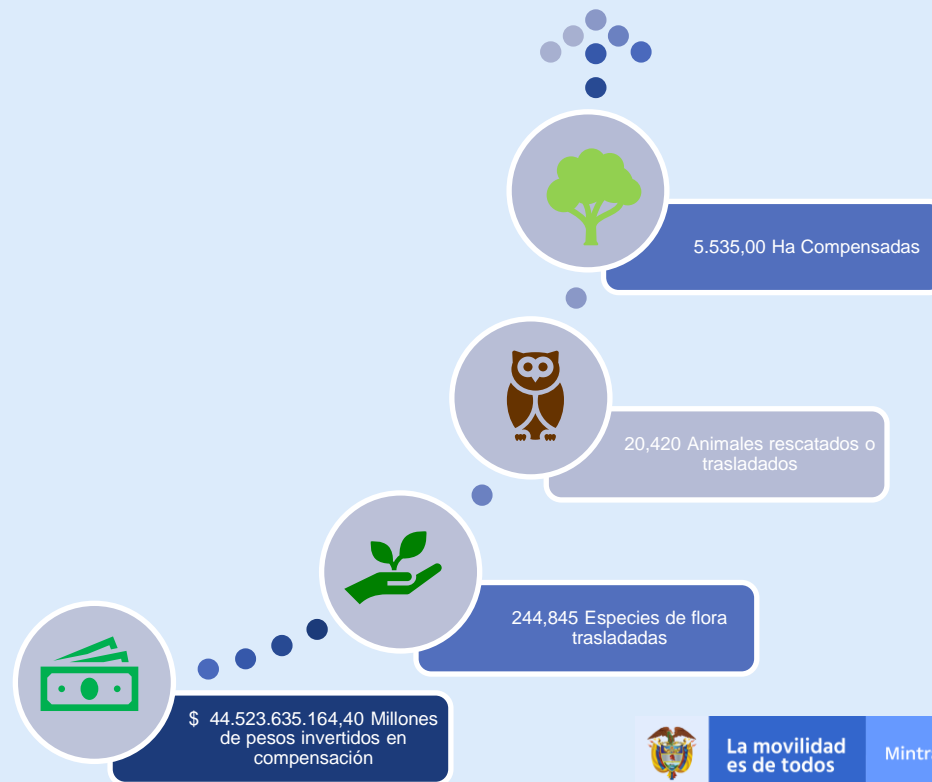

La movilidad  
es de todos

Mintransporte

# AUTORIZACIONES AMBIENTALES 2018-2020

## COMPORTAMIENTO TRÁMITES OBTENIDOS

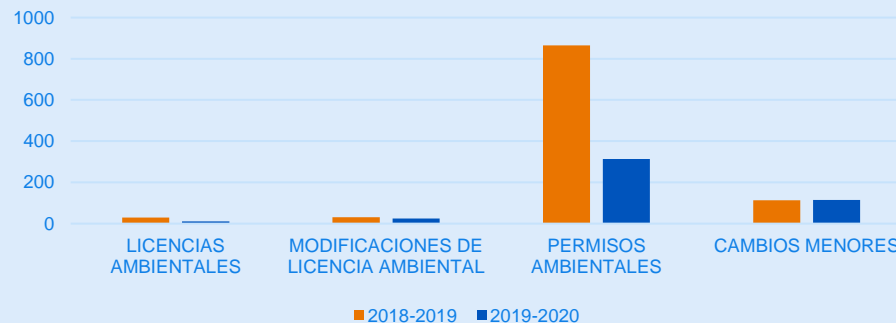

## COMPORTAMIENTO TRÁMITES EN CURSO

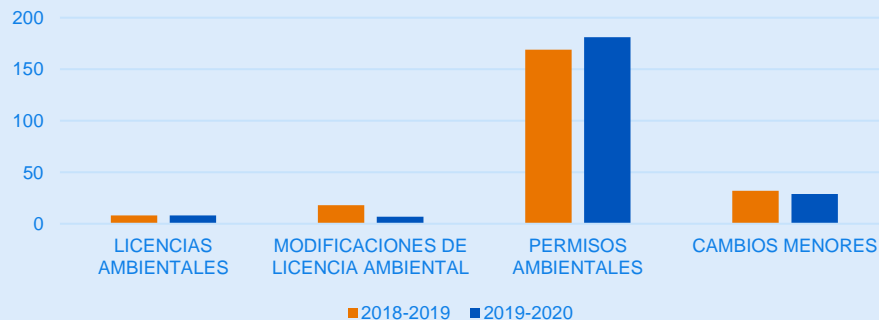

# OTRAS ACCIONES

## CAMBIO CLIMÁTICO

- Apoyo al Ministerio de Transporte y al Ministerio de Ambiente y Desarrollo Sostenible – MADS en la actualización de la NDC Colombia (*National Determinated Contribution*).

## 5G

- Incorporación de regulación respecto a la adaptación y mitigación del Cambio Climático
- Incorporación de un apéndice técnico para la gestión del riesgo de desastres.
- Incorporación de una Subcuenta de Cambio Climático y un Programa de Aporte Sostenible, el cual tiene como propósito la reducción de gases de efecto invernadero - GEI dentro de la ejecución de los proyectos.

## CAMBIO CLIMÁTICO

- La Agencia ha venido gestionando de la mano del Ministerio de Ambiente y Desarrollo Sostenible - MADS, la contratación a través del Banco Mundial de una empresa consultora para la elaboración de la "Guía para la inclusión de acciones de mitigación, adaptación y gestión del riesgo, al Cambio Climático para el sector de infraestructura de transporte del modo carretero del país.

## CAMBIO CLIMÁTICO

- Análisis junto con Ministerio de Transporte y *Swisscontact* (Fundación Suiza para la Cooperación Técnica) sobre la posibilidad de regular el uso de maquinaria amarilla (maquinaria fuera de ruta) respecto a sus emisiones de gases de efecto invernadero – GEI.
- Fortalecimiento de relaciones interinstitucionales para trabajar mancomunadamente, en temas relacionados al Cambio Climático y Gestión del Riesgo de Desastres.

## FAUNA

- Desarrollo de documento con recomendaciones para prevenir impactos sobre la fauna silvestre derivados de la reactivación de la operación en las concesiones a cargo de la agencia nacional de infraestructura.
- Desarrollo de espacios de capacitación con concesionarios e interventorías para reporte de eventos de atropellamiento de fauna y actividad de fauna inusual en las concesiones.
- Trabajo articulado con entidades del sector ambiente y la academia para el levantamiento de información de atropellamiento de fauna en las carreteras nacionales con fines diagnósticos.

