



ANI

**Agencia Nacional de
Infraestructura**



Autopistas
Para la Prosperidad

Concesión Autopista Río Magdalena 2

Proyecto Autopistas para la Prosperidad

Junio de 2013
Puerto Berrío, Antioquia



MinTransporte
Ministerio de Transporte

**PROSPERIDAD
PARA TODOS**

ANI
Agencia Nacional de
Infraestructura



Medellín
un hogar para la vida

El Proyecto: Situación Actual

- Carretera secundaria pavimentada
- Vías de Bajas Especificaciones
- Velocidades de Operación de 55 – 60 Km/h
- Deslizamientos Permanentes
- Operación Insegura e incierta
- Cortes a Cielo abierto sin Tratamiento
- Complejas Condiciones Geológicas
- Ancho promedio de calzadas de 8 m incluyendo berma y/o cuneta
- Ausencia de servicios conexos como grúas, ambulancias, carro talleres.

Junio de 2013
Puerto Berrío, Antioquia



MinTransporte
Ministerio de Transporte

**PROSPERIDAD
PARA TODOS**

ANI
Agencia Nacional de
Infraestructura



Medellín
un hogar para la vida

Autopista al Río Magdalena 2

Inversión

1.32
Billones

Vías intervenidas

150
Km

Vías operación y mantenimiento

150
Km

6 túneles

1.65
Km

74 puentes

9.85
Km

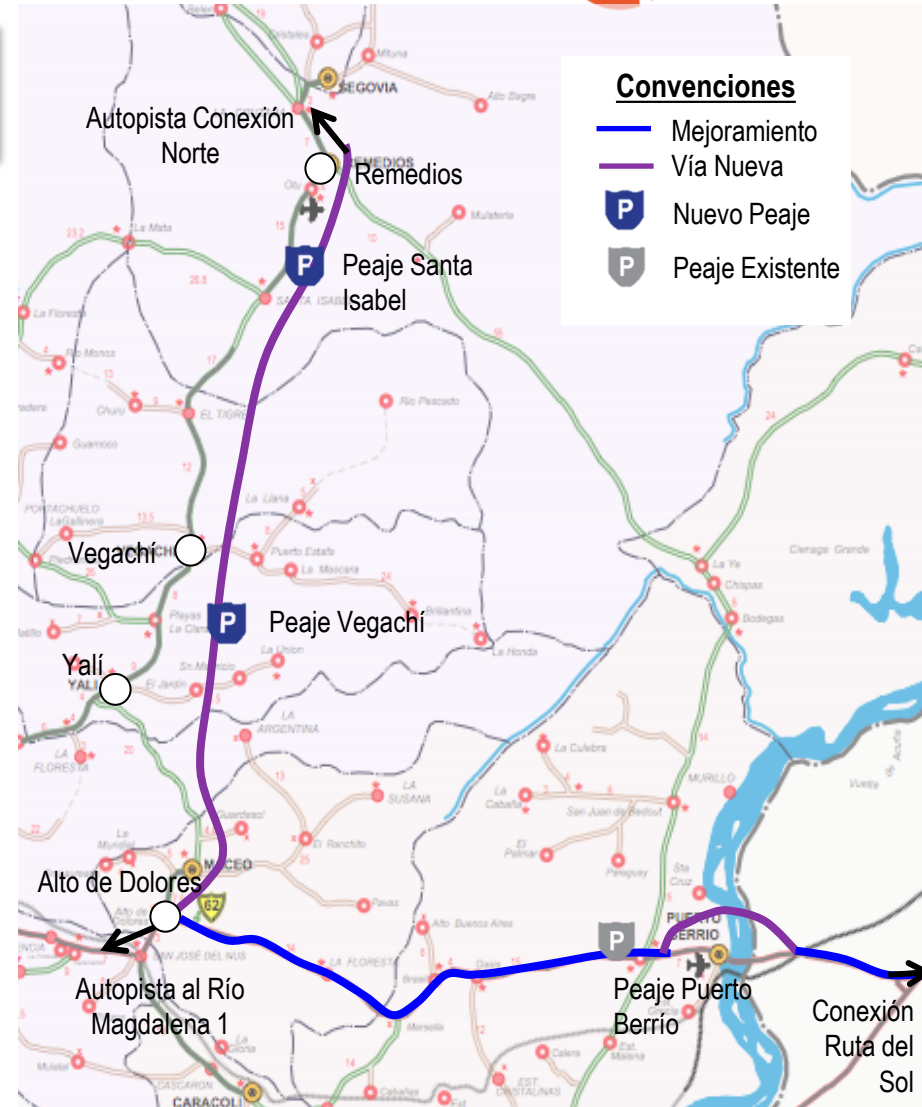

Conecta centros de insumos y producción del occidente del país en Antioquia, Eje Cafetero y Valle del Cauca con Río Magdalena, Cundinamarca y Nororiente del país.

Autopista Río Magdalena 2

UF	TRAMO	TIPO DE INTERVENCIÓN	LONGITUD (km)
UF1	Remedios - Alto de Dolores	Construcción Vía Nueva	74
UF2	Alto de Dolores - Puerto Berrio	Mejoramiento	51
UF3	Variante Puerto Berrio - Conexión Ruta del Sol	Construcción y Mejoramiento	15
TOTAL			150



Conecta centros de insumos y producción del occidente del país en Antioquia, Eje Cafetero y Valle del Cauca con Río Magdalena, Cundinamarca y Nororiente del país.

Autopista Rio Magdalena 2



Autopista Rio Magdalena 2



plantilla texto español.jpg

Autopista Rio Magdalena 2



Variante de Puerto Berrío

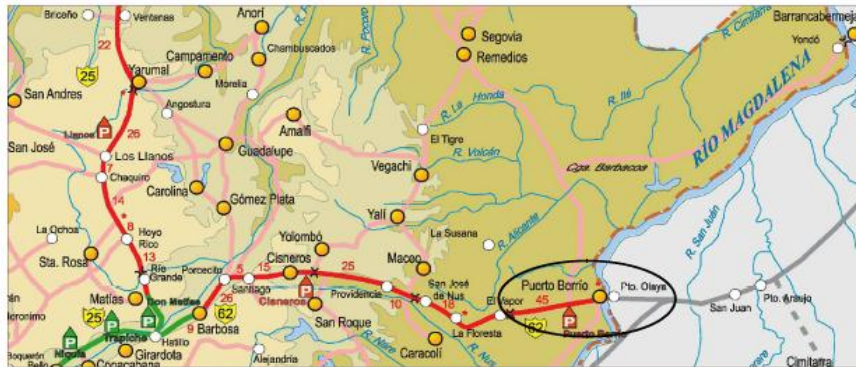
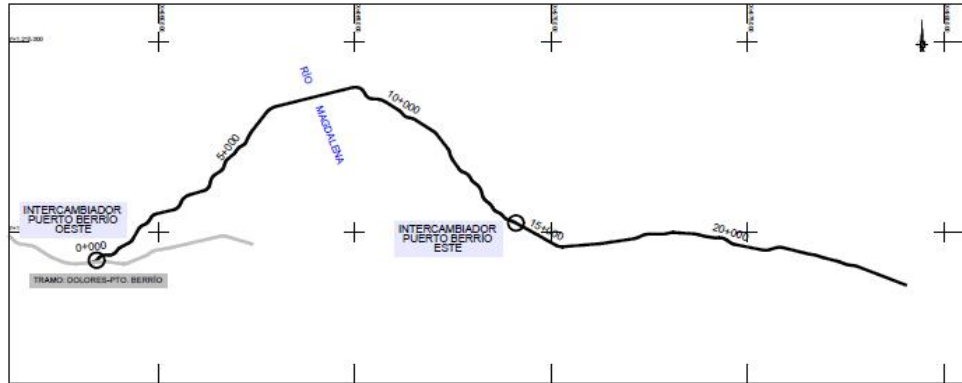

	ESTUDIOS TÉCNICOS ADICIONALES Y ESTRUCTURACIÓN TÉCNICA DE LAS AUTOPISTAS PARA LA PROSPERIDAD GRUPOS 1 Y 2		DISEÑO FASE II VARIANTE DE PUERTO BERRÍO. CONEXION CON LA RUTA DEL SOL		ESCALA: GN/ESCALA	PLANO N°: 1	DESCRIPCIÓN: DISEÑO GEOMÉTRICO LOCALIZACIÓN GENERAL	FECHA: MARZO 2015
			TAMAÑO ORIGINAL: 117x17	HOJA: 1 de 1				



Variante de Puerto Berrío

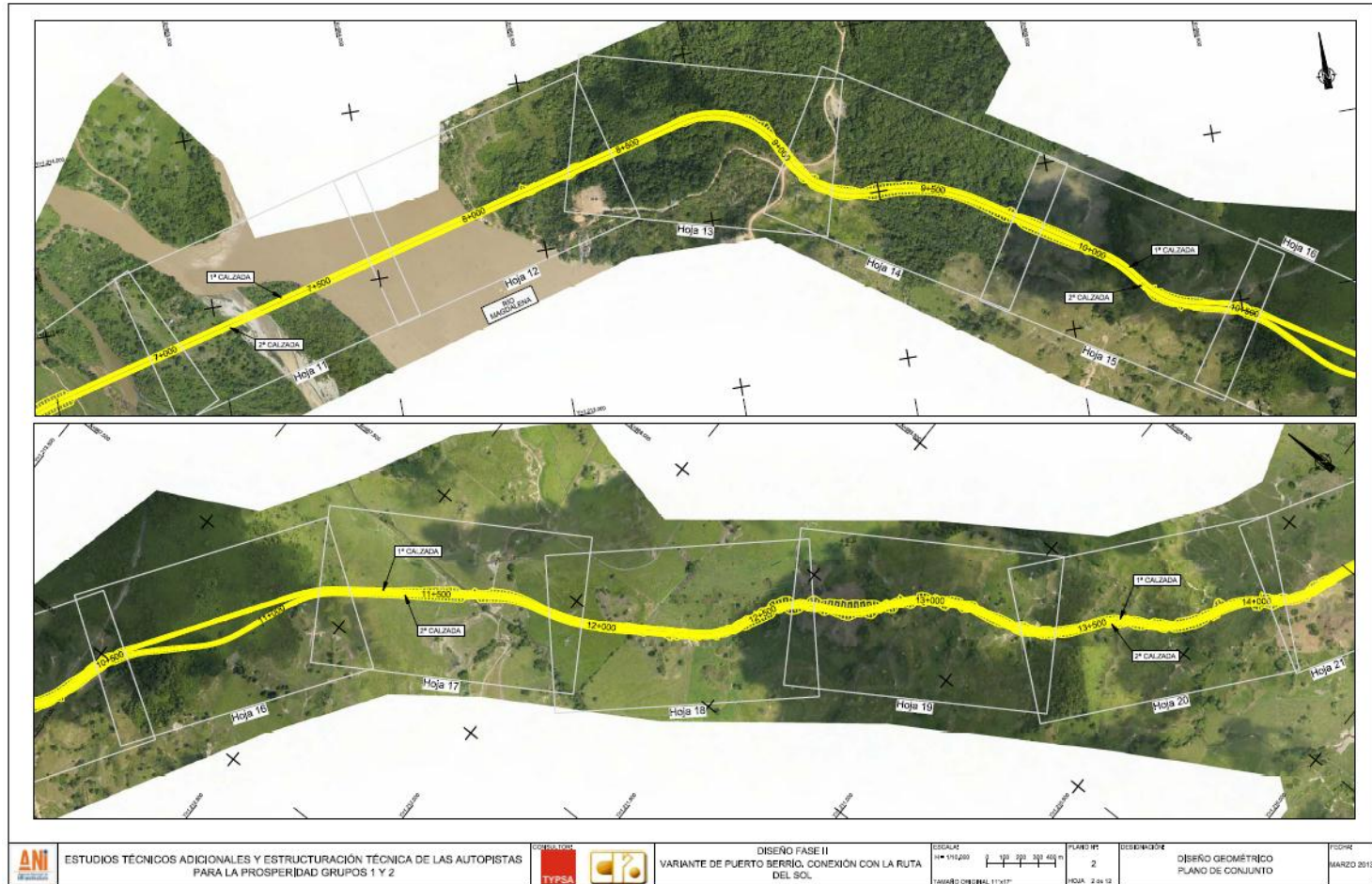

Variante de Puerto Berrío

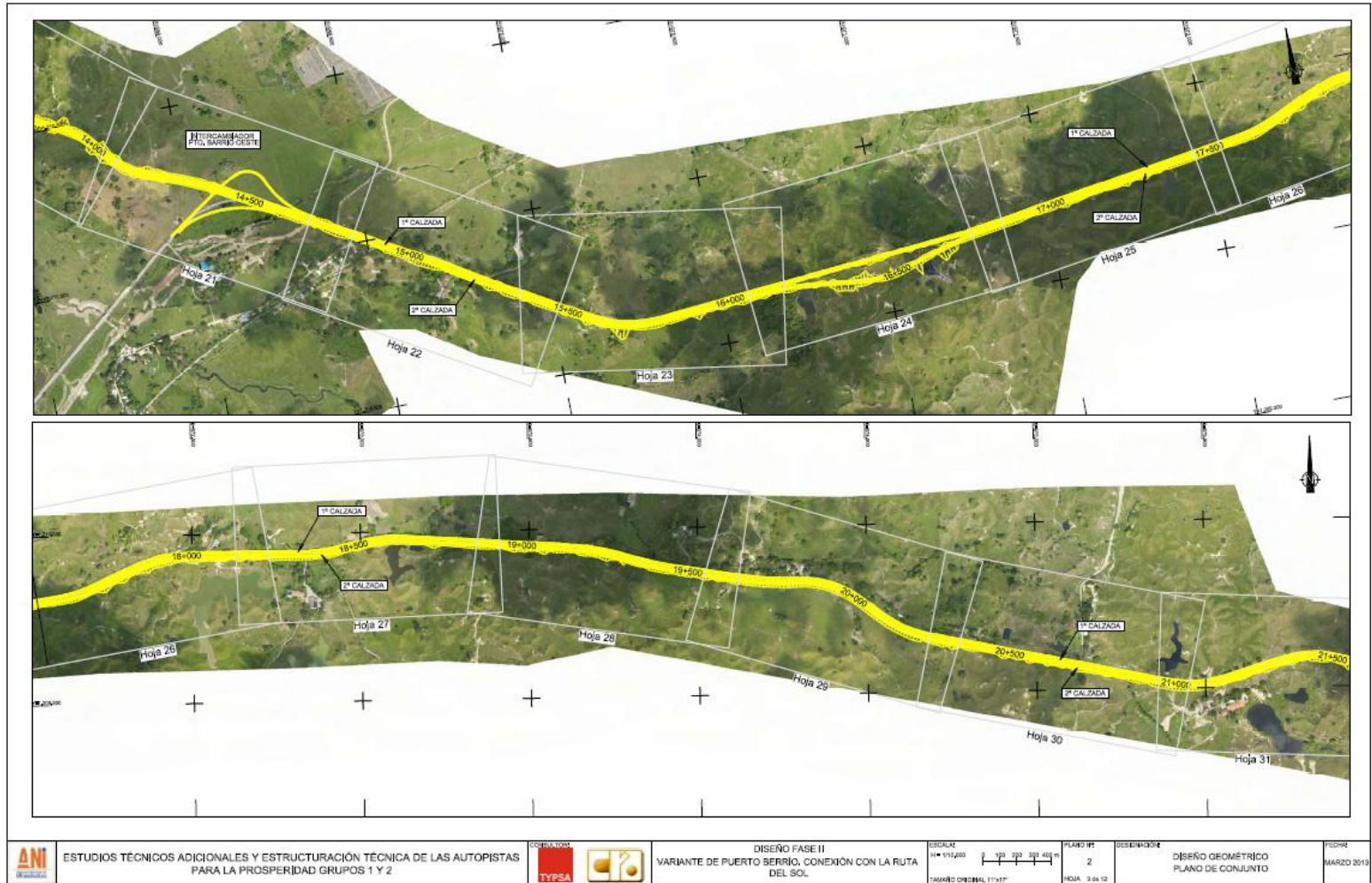

Variante de Puerto Berrío

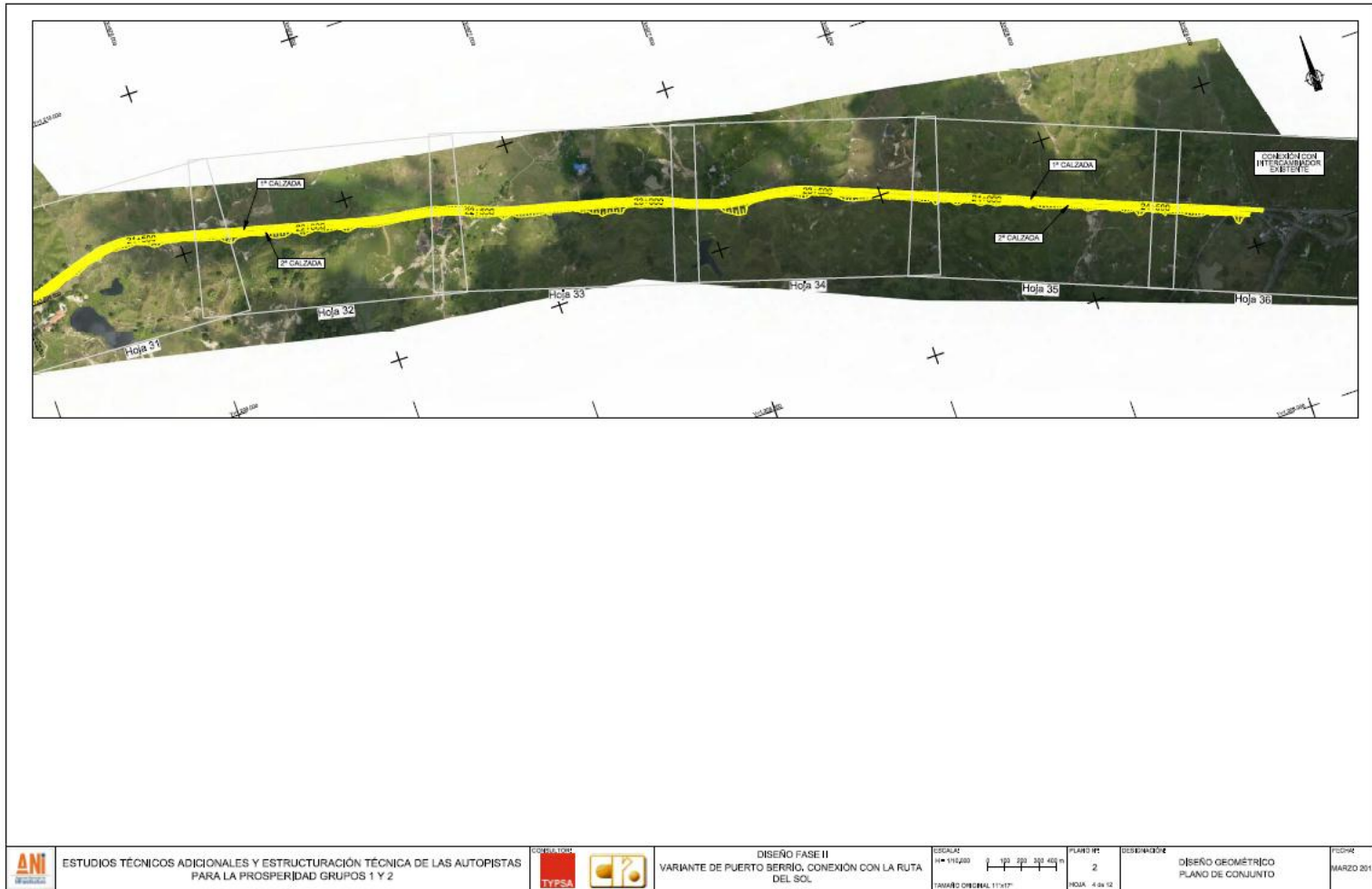

Autopista Río Magdalena 2 Planta Primera Calzada Conexión Oeste

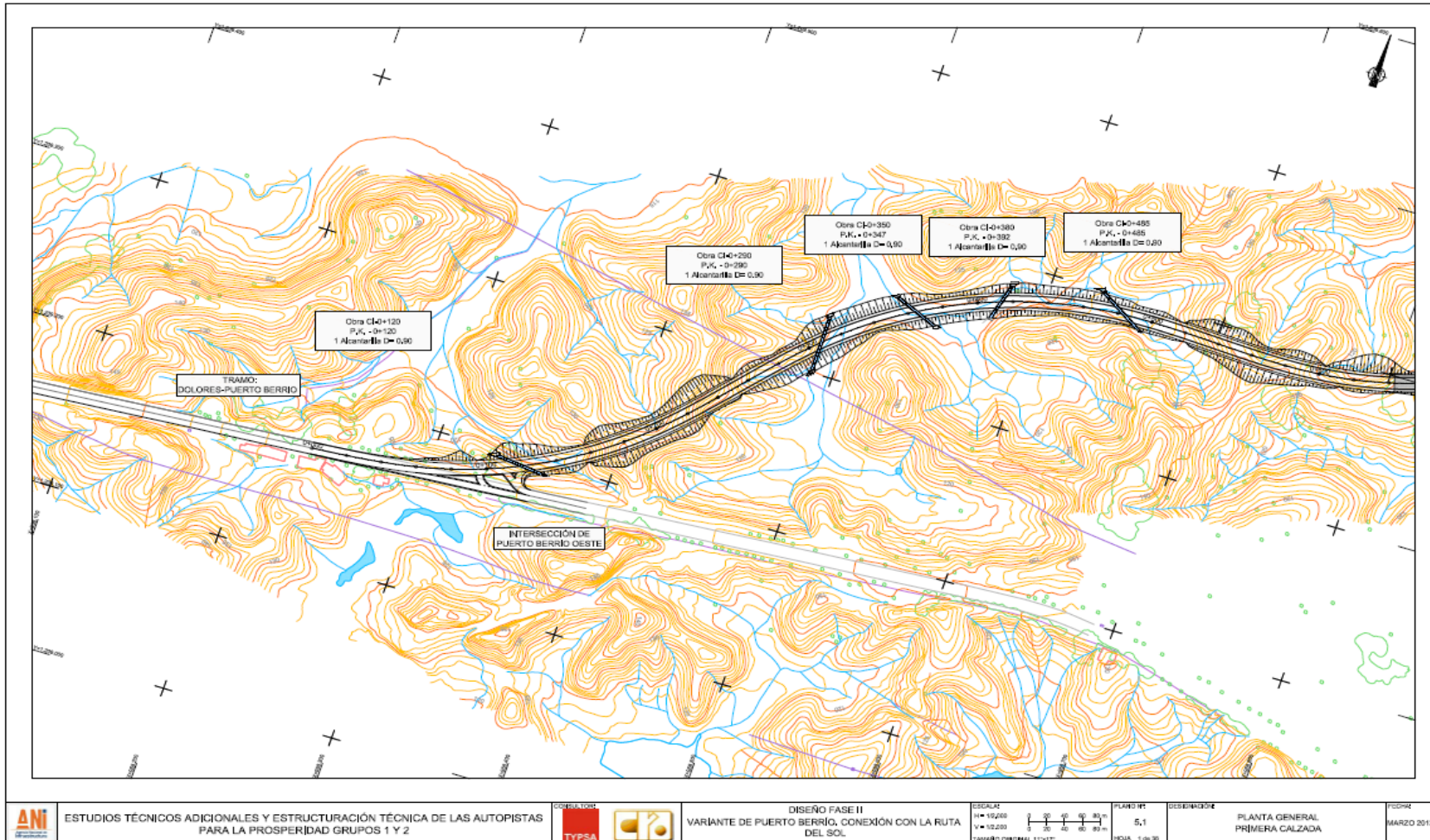

Autopista Río Magdalena 2 Planta Primera Calzada Conexión Este

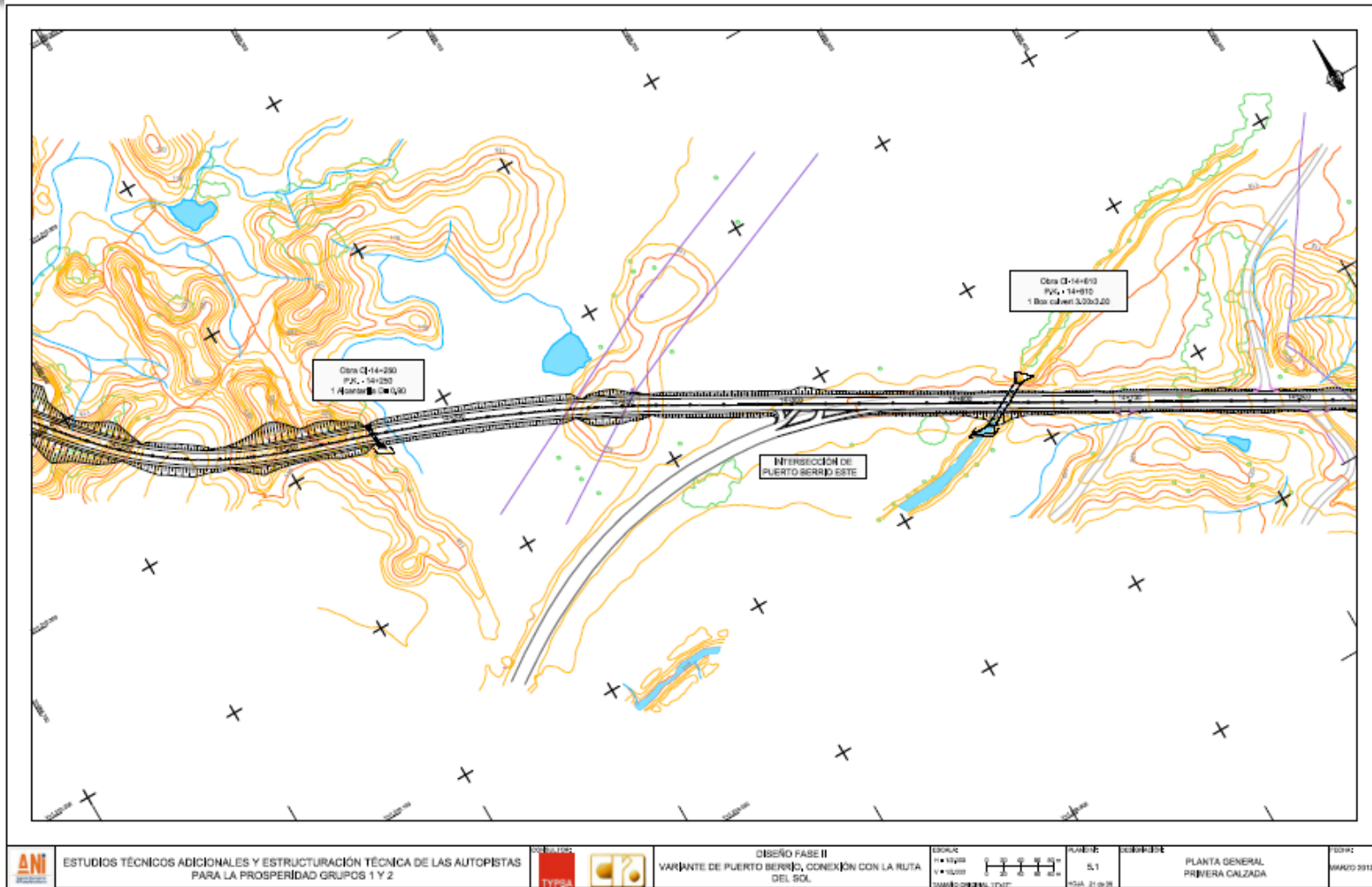

Autopista Río Magdalena 2 Planta Primera Calzada Conexión Ruta del Sol

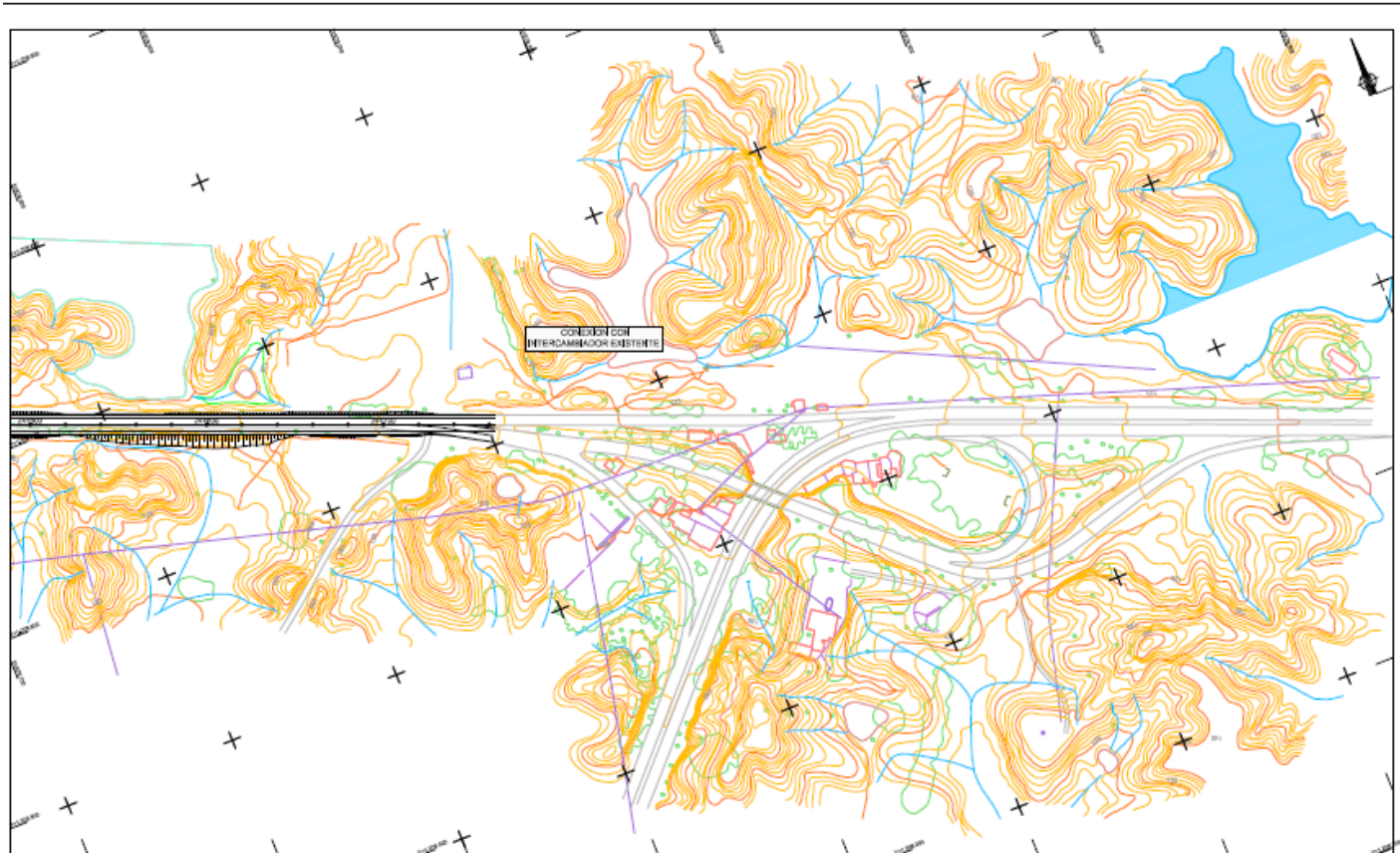

	ESTUDIOS TÉCNICOS ADICIONALES Y ESTRUCTURACIÓN TÉCNICA DE LAS AUTOPISTAS PARA LA PROSPERIDAD GRUPOS 1 Y 2		ESCALA: 1:10000 1:10000 1:10000	PLANO: 5.1 H.S.A. 30.000	PLANTA GENERAL PRIMERA CALZADA	00192 MARZO 2019
	DISEÑO FASE II VARIANTE DE PUERTO BERRIO, CONEXIÓN CON LA RUTA DEL SOL.					

Variante de Puerto Berrío Conexión Oeste

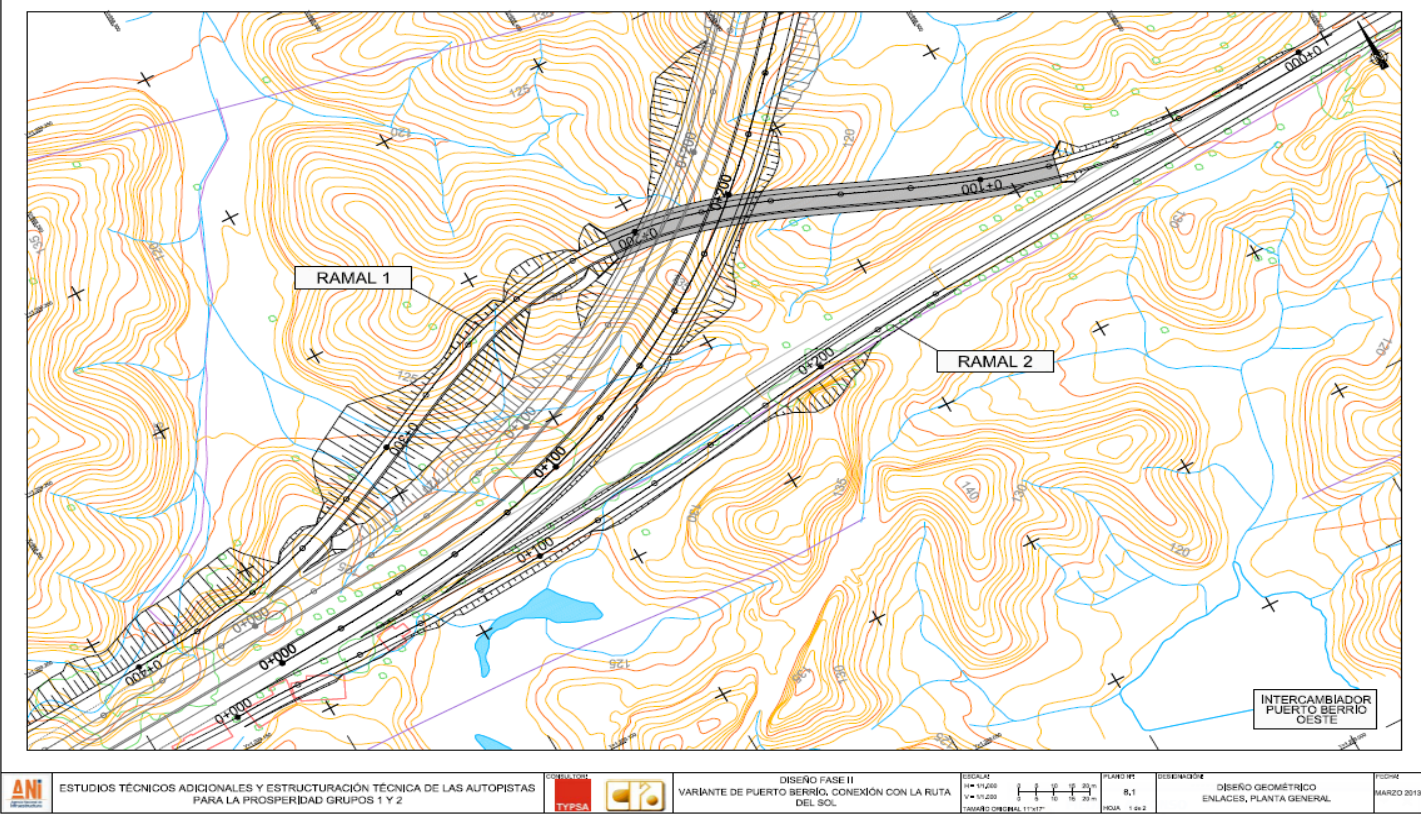

Autopista Conexión Norte

Inversión

0.96
Billones

Vías intervenidas

146
Km

Vías operación y mantenimiento

146
Km

5 túneles

0.95
Km

93 puentes

7.99
Km



Conecta centros de insumos y producción en Cundinamarca, el Valle del Río Magdalena, Antioquia, Zona Cafetera y Sur del País, con la Costa Caribe y sus puertos, y las sabanas de Córdoba, Sucre y Bolívar.

Proyectos trimestre III de 2013

Autopista al Río Magdalena 1



Concesión Caucaasia – Don Matías



Características del proyecto

Velocidad

80
Km/h

Pendiente máx.

6%

Radio de curvatura mín.

229
Mts.



Desde el inicio del proyecto, quedarán planteadas y diseñadas todas las vías en doble calzada. Las licencias y compra de predios se harán para las dos calzadas.

Servicios para los usuarios: (ambulancia, policía, grúas, teléfonos de emergencia)

Señalización con estándares internacionales

Seguridad vial

Variantes en poblaciones

Andenes y bermas amplios

Generación de empleo

4100 empleos directos /Año

2800 empleos indirectos /Año



Departamento	Municipio	Población*
--------------	-----------	------------

Antioquia	Remedios	23.599
-----------	----------	--------

Antioquia	Segovia	37.572
-----------	---------	--------

Antioquia	Vegachí	13,302
-----------	---------	--------

Antioquia	Maceo	7,534
-----------	-------	-------

Antioquia	Yali	7,133
-----------	------	-------

Antioquia	Caracolí	4,737
-----------	----------	-------

Antioquia	Puerto Berrio	38,944
-----------	---------------	--------

* Fuente: Páginas web oficiales de cada Municipio

Proceso de selección

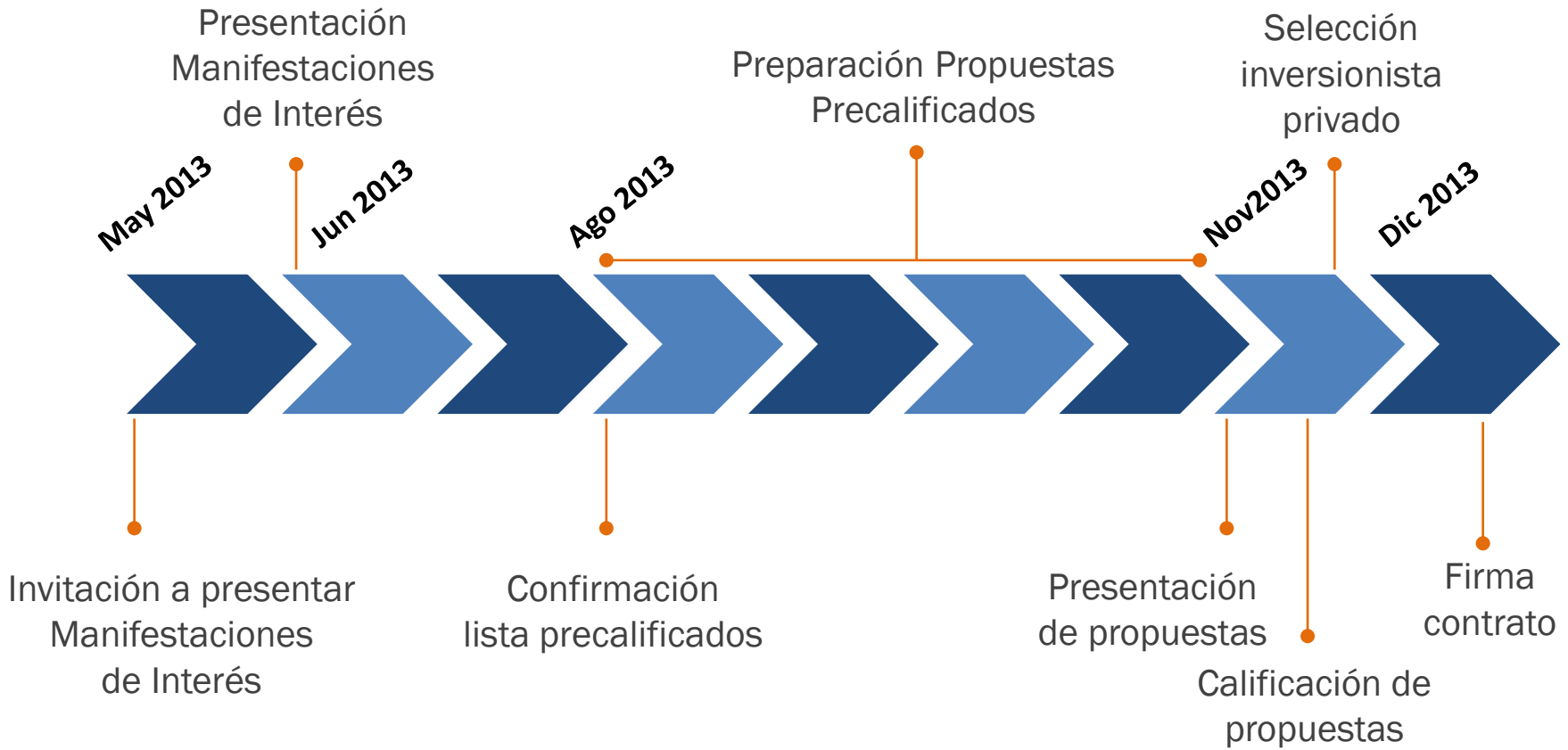

Cronograma contrato tipo

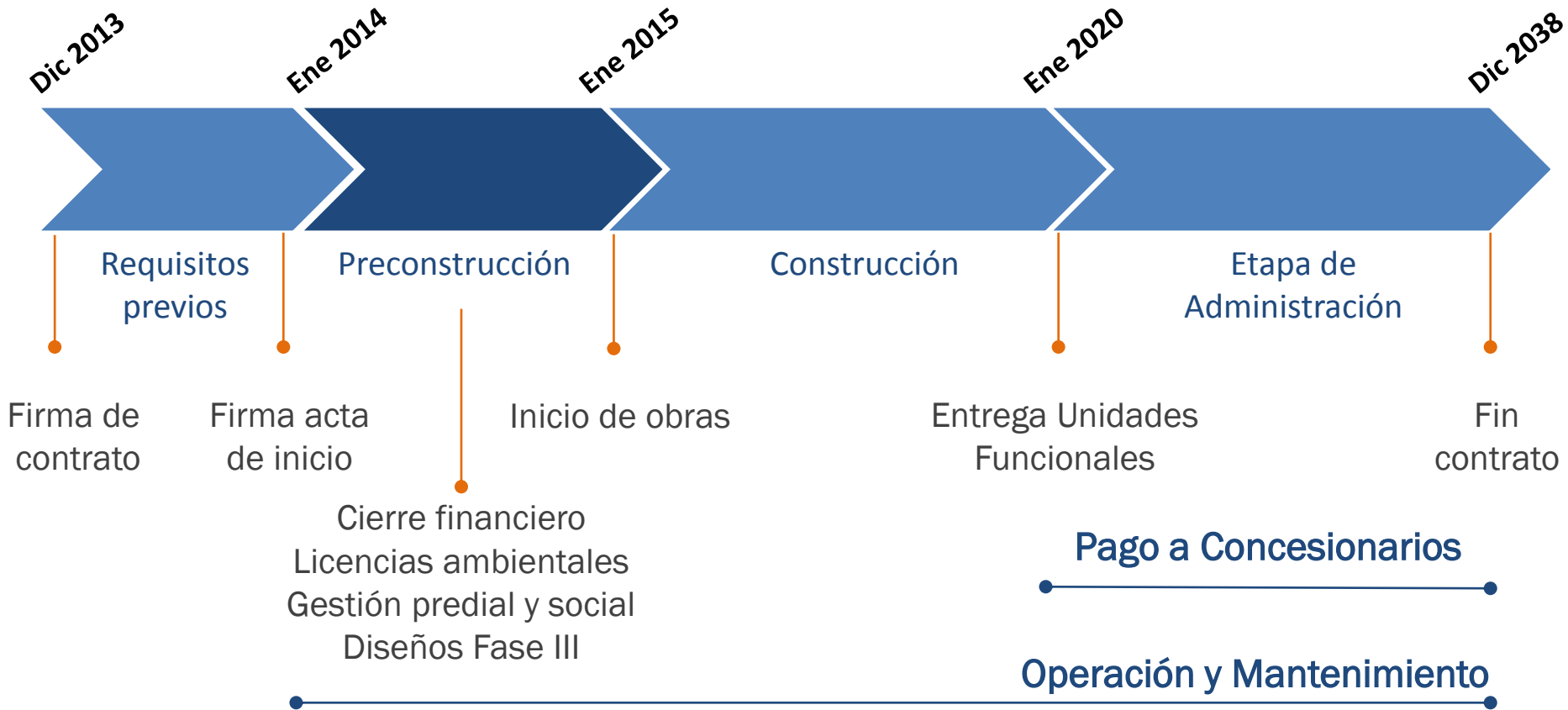

Más información del proceso



www.autopistasprosperidad.com

www.ani.gov.co



Autopistas
Para la Prosperidad

MUCHAS GRACIAS



MinTransporte
Ministerio de Transporte

